

Informe de Situación Hacendaria Ingresos - 2017

Municipio: Poncitlán, Jalisco

CONCEPTOS		EJERCICIO 2016	ESTIMACIÓN 2017	VARIACIÓN 2016 - 2017
INGRESOS				
1	IMPUESTOS	\$ 5,119,200	\$ 6,500,000	27%
1.1	Impuesto Sobre los Ingresos	\$ 78,000	\$ 100,000	28%
1.2	Impuestos Sobre Patrimonio	\$ 4,867,200	\$ 6,400,000	31%
1.3	Impuestos Sobre la Producción, el Consumo y las Transacciones	\$ -	\$ -	#iDIV/0!
1.4	Impuestos al Comercio Exterior	\$ -	\$ -	#iDIV/0!
1.5	Impuestos Sobre Nóminas y Asimilables	\$ -	\$ -	#iDIV/0!
1.6	Impuestos Ecológicos	\$ -	\$ -	#iDIV/0!
1.7	Accesorios	\$ 174,000	\$ -	-100%
1.8	Otros Impuestos	\$ -	\$ -	#iDIV/0!
2	CUOTAS Y APORTACIONES DE SEGURIDAD SOCIAL	\$ -	\$ -	#iDIV/0!
2.1	Aportaciones para Fondos de Vivienda	\$ -	\$ -	#iDIV/0!
2.2	Cuotas para el Seguro Social	\$ -	\$ -	#iDIV/0!
2.3	Cuotas de Ahorro para el Retiro	\$ -	\$ -	#iDIV/0!
2.4	Otras Cuotas y Aportaciones para la Seguridad Social	\$ -	\$ -	#iDIV/0!
2.5	Accesorios	\$ -	\$ -	#iDIV/0!
3	CONTRIBUCIONES DE MEJORAS	\$ -	\$ -	#iDIV/0!
3.1	Contribuciones de Mejoras por Obras Públicas	\$ -	\$ -	#iDIV/0!
4	DERECHOS.	\$ 10,401,000	\$ 11,200,000	8%
4.1	Dererechos por el Uso, Goce, Aprovechamiento o Explotación de Bienes de Dominio Público	\$ 556,200	\$ 2,200,000	296%
4.2	Derecho a los Hidrocarburos	\$ -	\$ -	#iDIV/0!
4.3	Derechos por Prestación de Servicios	\$ 9,772,800	\$ 9,000,000	-8%
4.4	Otros Derechos	\$ 24,000	\$ -	-100%
4.5	Accesorios	\$ 48,000	\$ -	-100%
5	PRODUCTOS	\$ 3,654,000	\$ 4,000,000	9%
5.1	Productos de Tipo Corriente	\$ 3,654,000	\$ 4,000,000	9%
5.2	Productos de Capital	\$ -	\$ -	#iDIV/0!
5.3	Accesorios	\$ -	\$ -	#iDIV/0!
6	APROVECHAMIENTOS	\$ 3,456,000	\$ 3,800,000	10%
6.1	Aprovechamientos de Tipo Corriente	\$ 120,000	\$ -	-100%
6.2	Aprovechamientos de Capital	\$ -	\$ -	#iDIV/0!
6.3	Otros Aprovechamientos	\$ 3,336,000	\$ 3,800,000	14%
6.4	Accesorios	\$ -	\$ -	#iDIV/0!
7	INGRESOS POR VENTA DE BIENES Y SERVICIOS	\$ -	\$ -	#iDIV/0!
7.1	Ingreso por Ventas de Mercancías	\$ -	\$ -	#iDIV/0!
7.2	Ingresos por Ventas de Bienes y Servicios Producidos en Establecimientos del Gobierno	\$ -	\$ -	#iDIV/0!
7.3	Ingresos por Ventas y Servicios de Organismos Descentralizados	\$ -	\$ -	#iDIV/0!
7.4	Ingresos de Operación de Entidades Paraestatales Empresariales	\$ -	\$ -	#iDIV/0!
7.9	Ingresos no Comprendidos en las Fracciones de la Ley de Ingresos, Causados en Ejercicios Fiscales Anteriores Pendientes de Liquidación o Pago	\$ -	\$ -	#iDIV/0!
8	PARTICIPACIONES Y APORTACIONES	\$ 93,369,800	\$ 96,300,000	3%
8.1	Participaciones	\$ 38,878,182	\$ 48,000,000	23%
8.2	Aportaciones	\$ 54,491,618	\$ 48,300,000	-11%
8.3	Convenios	\$ -	\$ -	#iDIV/0!
9	TRANSFERENCIAS, ASIGNACIONES, SUBSIDIOS Y OTRAS AYUDAS	\$ -	\$ -	#iDIV/0!
9.1	Transferencias Internas y Asignaciones al Sector Público	\$ -	\$ -	#iDIV/0!
9.2	Transferencias al Resto del Sector Público	\$ -	\$ -	#iDIV/0!
9.3	Subsidios y Subvenciones	\$ -	\$ -	#iDIV/0!
9.4	Ayudas Sociales	\$ -	\$ -	#iDIV/0!
9.5	Pensiones y Jubilaciones	\$ -	\$ -	#iDIV/0!
9.6	Transferencias a Fideicomisos, Mandatos y Análogos	\$ -	\$ -	#iDIV/0!
10	OTROS INGRESOS Y BENEFICIOS	\$ -	\$ -	#iDIV/0!
10.1	Ingresos Financieros	\$ -	\$ -	#iDIV/0!
10.2	Diferencias por Tipo de Cambio a Favor, en Efectivo y Equivalentes	\$ -	\$ -	#iDIV/0!
10.3	Otros Ingresos y Beneficios Varios	\$ -	\$ -	#iDIV/0!
11	INGRESOS DERIVADOS DE FINANCIAMIENTO	\$ -	\$ -	#iDIV/0!
11.1	Endeudamiento Interno	\$ -	\$ -	#iDIV/0!
TOTAL DE INGRESOS		\$ 116,000,000	\$ 121,800,000	5.00%

Informe de Situación Hacendaria Ingresos - 2017

#¡REF!

CLASIFICACIÓN POR TIPO DE INGRESOS (CTI)

TI	DESCRIPCIÓN	ESTIMACIÓN	%
1	INGRESOS DE GESTIÓN	25,500,000	20.94%
2	PARTICIPACIONES, APORTACIONES, TRANSFERENCIAS, ASIGNACIONES, SUBSIDIOS y OTRAS AYUDAS	96,300,000	79.06%
3	OTROS INGRESOS	0	0.00%
SUMA		121,800,000	100.00%

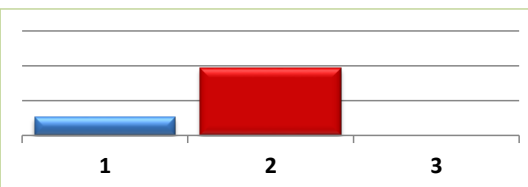

CLASIFICACIÓN POR FUENTE DE FINANCIAMIENTO

FF	DESCRIPCIÓN	ESTIMACIÓN	%
100	RECURSOS FISCALES	25,500,000	20.94%
200	FINANCIAMIENTOS INTERNOS	-	0.00%
400	INGRESOS PROPIOS	-	0.00%
500	RECURSOS FEDERALES	90,396,000	74.22%
600	RECURSOS ESTATALES	5,904,000	4.85%
700	OTROS RECURSOS	-	0.00%
SUMA		121,800,000	100.00%

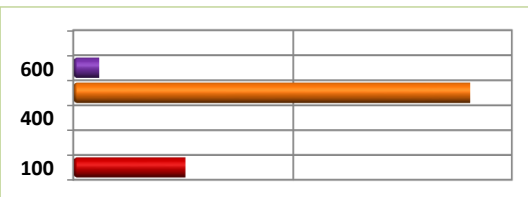

Informe de Situación Hacendaria Egresos - 2017

Municipio: Poncitlán, Jalisco

CONCEPTOS		EJERCICIO 2016	ESTIMACIÓN 2017	VARIACIÓN 2016 - 2017
EGRESOS				
1000	SERVICIOS PERSONALES	\$ 48,952,926	\$ 51,400,572	5%
1100	Remuneraciones al Personal de Carácter Permanente	\$ 22,354,909	\$ 23,472,654	5%
1200	Remuneraciones al Personal de Carácter Transitorio	\$ 17,418,628	\$ 18,289,559	5%
1300	Remuneraciones Adicionales Especiales	\$ 6,875,983	\$ 7,219,782	5%
1400	Seguridad Social	\$ 804,098	\$ 844,303	5%
1500	Otras Prestaciones Sociales y Económicas	\$ 1,499,308	\$ 1,574,273	5%
1600	Previsiones	\$ -	\$ -	#¡DIV/0!
1700	Pago Estímulos a Servidores Públicos	\$ -	\$ -	#¡DIV/0!
2000	MATERIALES Y SUMINISTROS	\$ 17,274,199	\$ 18,137,909	5%
2100	Materiales de Administración, Emisión de Documentos y Artículos Oficiales	\$ 347,628	\$ 365,010	5%
2200	Alimentos y Autensilios	\$ 896,163	\$ 940,971	5%
2300	Materias Primas y Materiales de Producción y Comercialización	\$ -	\$ -	#¡DIV/0!
2400	Materiales y Artículos de Construcción y de Reparación	\$ 2,414,948	\$ 2,535,695	5%
2500	Productos Químicos, Farmacéuticos y de Laboratorio	\$ 973,098	\$ 1,021,753	5%
2600	Combustibles, Lubricantes y Aditivos	\$ 10,101,738	\$ 10,606,825	5%
2700	Vestuario, Blancos, Prendas de Protección y Artículos Deportivos	\$ 168,873	\$ 177,317	5%
2800	Materiales y Suministros de Seguridad	\$ 62,013	\$ 65,114	5%
2900	Herramientas, Refacciones y Accesorios Menores	\$ 2,309,738	\$ 2,425,225	5%
3000	SERVICIOS GENERALES	\$ 24,934,050	\$ 26,180,753	5%
3100	Servicios Básicos	\$ 17,291,224	\$ 18,155,785	5%
3200	Servicios de Arrendamiento	\$ 954,714	\$ 1,002,450	5%
3300	Servicios Profesionales, Científicos, Técnicos y Otros Servicios	\$ 1,817,957	\$ 1,908,855	5%
3400	Servicios Financieros, Bancarios y Comerciales	\$ 941,144	\$ 988,201	5%
3500	Servicios de Instalación, Reparación, Mantenimiento y Conservación	\$ 1,830,808	\$ 1,922,348	5%
3600	Servicios de Comunicación Social y Publicidad	\$ 713,257	\$ 748,920	5%
3700	Servicios de Traslado y Viáticos	\$ 217,895	\$ 228,790	5%
3800	Servicios Oficiales	\$ 618,357	\$ 649,275	5%
3900	Otros Servicios Generales	\$ 548,694	\$ 576,129	5%
4000	TRANSFERENCIAS, ASIGNACIONES, SUBSIDIOS Y OTRAS AYUDAS	\$ 5,064,832	\$ 5,318,074	5%
4100	Transferencias internas y Asignaciones al Sector Público	\$ -	\$ -	#¡DIV/0!
4200	Transferencias al Resto del Sector Público	\$ 3,646,795	\$ 3,829,135	5%
4300	Subsidios y Subvenciones	\$ -	\$ -	#¡DIV/0!
4400	Ayudas Sociales	\$ 1,418,037	\$ 1,488,939	5%
4500	Pensiones y Jubilaciones	\$ -	\$ -	#¡DIV/0!
4600	Transferencias a Fideicomisos, Mandatos y Análogos	\$ -	\$ -	#¡DIV/0!
4700	Transferencias a la Seguridad Social	\$ -	\$ -	#¡DIV/0!
4800	Donativos	\$ -	\$ -	#¡DIV/0!
4900	Transferencias al Exterior	\$ -	\$ -	#¡DIV/0!
5000	BIENES MUEBLES, INMUEBLES E INTANGIBLES	\$ -	\$ -	#¡DIV/0!
5100	Mobiliario y Equipo de Administración	\$ -	\$ -	#¡DIV/0!
5200	Mobiliario y Equipo Educativo y Recreativo	\$ -	\$ -	#¡DIV/0!
5300	Equipo e Instrumental Médico y de Laboratorio	\$ -	\$ -	#¡DIV/0!
5400	Vehículos y Equipo de Transporte	\$ -	\$ -	#¡DIV/0!
5500	Equipo de Defensa y Seguridad	\$ -	\$ -	#¡DIV/0!
5600	Maquinaria, Otros Equipos y Herramientas	\$ -	\$ -	#¡DIV/0!
5700	Activos Biológicos	\$ -	\$ -	#¡DIV/0!
5800	Bienes Inmuebles	\$ -	\$ -	#¡DIV/0!
5900	Activos Intangibles	\$ -	\$ -	#¡DIV/0!
6000	INVERSIÓN PÚBLICA	\$ 12,218,562	\$ 12,829,490	5%
6100	Obra Pública en Bienes de Dominio Público	\$ 12,218,562	\$ 12,829,490	5%
6200	Obra Pública en Bienes de Dominio Propios	\$ -	\$ -	#¡DIV/0!
6300	Proyectos Productivos y Acciones de Fomento	\$ -	\$ -	#¡DIV/0!
7000	INVERSIONES FINANCIERAS Y OTRAS PROVISIONES	\$ -	\$ -	#¡DIV/0!
7100	Inversiones para el Fomento de Actividades Productivas	\$ -	\$ -	#¡DIV/0!
7200	Acciones y Participaciones de Capital	\$ -	\$ -	#¡DIV/0!
7300	Compra de Títulos y Valores	\$ -	\$ -	#¡DIV/0!
7400	Consección de Préstamos	\$ -	\$ -	#¡DIV/0!
7500	Inversiones en Fideicomisos, Mandatos y Otros Análogos	\$ -	\$ -	#¡DIV/0!
7600	Otras Inversiones Financieras	\$ -	\$ -	#¡DIV/0!
7900	Provisiones para Contingencias y Otras Erogaciones Especiales	\$ -	\$ -	#¡DIV/0!
8000	PARTICIPACIONES Y APORTACIONES	\$ -	\$ -	#¡DIV/0!
9000	DEUDA PÚBLICA	\$ 7,555,431	\$ 7,933,203	5%
9100	Amortización de la Deuda Pública	\$ 5,210,727	\$ 5,471,263	5%
9200	Intereses de la Deuda Pública	\$ 2,344,704	\$ 2,461,939	5%
9300	Comisiones de la Deuda Pública	\$ -	\$ -	#¡DIV/0!
9400	Gastos de la Deuda Pública	\$ -	\$ -	#¡DIV/0!
9500	Costo por Coberturas	\$ -	\$ -	#¡DIV/0!
9600	Apoyos Financieros	\$ -	\$ -	#¡DIV/0!
9900	Adeudos de Ejercicios Fiscales Anteriores (ADEFAS)	\$ -	\$ -	#¡DIV/0!
TOTAL DE EGRESOS		\$ 116,000,000	\$ 121,800,000	5.00%

Informe de Situación Hacendaria Egresos - 2017

Municipio: Poncitlán, Jalisco

CLASIFICACIÓN POR TIPO DE GASTO (CTG)

TG	DESCRIPCIÓN	ESTIMACIÓN	%
1	GASTO CORRIENTE	101,037,307	82.95%
2	GASTO DE CAPITAL	12,829,490	10.53%
3	AMORTIZACIÓN DE LA DEUDA Y DISMINUCIÓN DE PASIVOS	7,933,203	6.51%
4	PENSIONES Y JUBILACIONES	0	0
5	PARTICIPACIONES	0	0
SUMA		121,800,000	100.00%

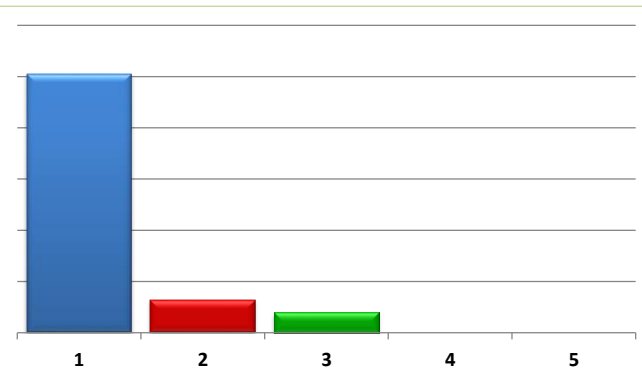

CLASIFICACIÓN POR FUENTE DE FINANCIAMIENTO (CFF)

FF	DESCRIPCIÓN	ESTIMACIÓN	%
100	RECURSOS FISCALES	69,490,432	57.05%
200	FINANCIAMIENTOS INTERNOS	-	0.00%
400	INGRESOS PROPIOS	-	0.00%
500	RECURSOS FEDERALES	52,309,567	42.95%
600	RECURSOS ESTATALES	-	0.00%
700	OTROS RECURSOS	-	0.00%
SUMA		121,800,000	100.00%

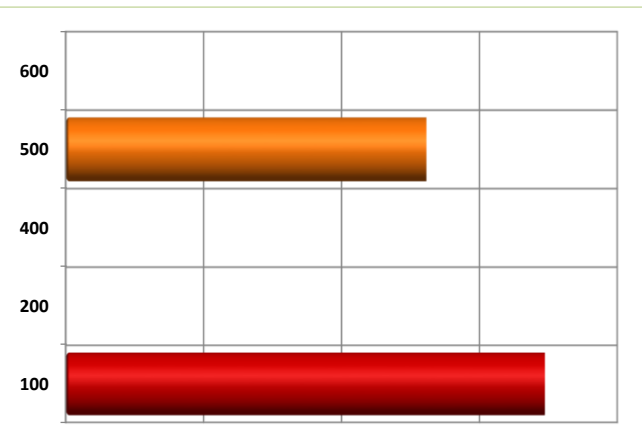

Estimación de Ingresos por Clasificación por Rubro de Ingresos y Ley de Ingresos Municipal - 2017

Municipio: Poncitlán, Jalisco

CRI/LI	DESCRIPCIÓN	INGRESO ESTIMADO ANUAL
1	IMPUESTOS	6,500,000
1.1	IMPUESTOS SOBRE LOS INGRESOS	100,000
1.1.1	Impuestos sobre espectáculos públicos	100,000
1.1.1.1	Función de circo y espectáculos de carpa	26,920
1.1.1.2	Conciertos, presentación de artistas, conciertos, audiciones musicales, funciones de box, lucha libre, futbol, básquetbol, beisbol y otros espectáculos deportivos.	-
1.1.1.3	Peleas de gallos, palenques, carreras de caballos y similares	36,540
1.1.1.4	Eventos y espectáculos deportivos	-
1.1.1.5	Espectáculos culturales, teatrales, ballet, ópera y taurinos	-
1.1.1.6	Espectáculos taurinos y ecuestres	-
1.1.1.7	Otros espectáculos públicos	36,540
1.2	IMPUESTOS SOBRE EL PATRIMONIO	6,400,000
1.2.1	Impuesto predial	3,807,720
1.2.1.1	Predios rústicos	607,320
1.2.1.2	Predios urbanos	3,200,400
1.2.2	Impuesto sobre transmisiones patrimoniales	2,446,120
1.2.2.1	Adquisición de departamentos, viviendas y casas para habitación	2,385,640
1.2.2.2	Regularización de terrenos	60,480
1.2.3	Impuestos sobre negocios jurídicos	146,160
1.2.3.1	Construcción de inmuebles	120,960
1.2.3.2	Reconstrucción de inmuebles	25,200
1.2.3.3	Ampliación de inmuebles	-
1.3	IMPUESTO SOBRE LA PRODUCCIÓN, EL CONSUMO Y LAS TRANSACCIONES	-
1.4	IMPUESTOS AL COMERCIO EXTERIOR	-
1.5	IMPUESTOS SOBRE NÓMINAS Y ASIMILABLES	-
1.6	IMPUESTOS ECOLÓGICOS	-
1.7	ACCESORIOS DE LOS IMPUESTOS	-
1.7.1	Recargos	-
1.7.1.1	Falta de pago	-
1.7.2	Multas	-

Estimación de Ingresos por Clasificación por Rubro de Ingresos y Ley de Ingresos Municipal - 2017

Municipio: Poncitlán, Jalisco

CRI/LI	DESCRIPCIÓN	INGRESO ESTIMADO ANUAL
1.7.2.1	Infracciones	
1.7.3	Intereses	-
1.7.3.1	Plazo de créditos fiscales	-
1.7.4	Gastos de ejecución y de embargo	-
1.7.4.1	Gastos de notificación	-
1.7.4.2	Gastos de embargo	-
1.7.4.3	Otros gastos del procedimiento	-
1.7.9	Otros no especificados	-
1.7.9.1	Otros accesorios	-
1.8	OTROS IMPUESTOS	-
1.8.1	Impuestos extraordinarios	-
1.8.1.1	Impuestos extraordinarios	-
1.8.1.2	Otros Impuestos	-
2	CUOTAS Y APORTACIONES DE SEGURIDAD SOCIAL	-
2.1	APORTACIONES PARA FONDOS DE VIVIENDA	
2.2	CUOTAS PARA EL SEGURO SOCIAL	
2.3	CUOTAS DE AHORRO PARA EL RETIRO	
2.4	OTRAS CUOTAS Y APORTACIONES PARA LA SEGURIDAD SOCIAL	
2.5	ACCESORIOS	
3	CONTRIBUCIONES DE MEJORAS	-
3.1	CONTRIBUCIÓN DE MEJORAS POR OBRAS PÚBLICAS	-
3.1.1	Contribuciones de mejoras	-
3.1.1.1	Contribuciones de mejoras por obras públicas	-
4	DERECHOS	11,200,000
4.1	DERECHOS POR EL USO, GOCE, APROVECHAMIENTO O EXPLOTACIÓN DE BIENES DE DOMINIO PÚBLICO	2,200,000
4.1.1	Uso del piso	2,200,000
4.1.1.1	Estacionamientos exclusivos	14,080
4.1.1.2	Puestos permanentes y eventuales	1,140,480

Estimación de Ingresos por Clasificación por Rubro de Ingresos y Ley de Ingresos Municipal - 2017

Municipio: Poncitlán, Jalisco

CRI/LI	DESCRIPCIÓN	INGRESO ESTIMADO ANUAL
4.1.1.3	Actividades comerciales e industriales	
4.1.1.4	Espectáculos y diversiones públicas	997,920
4.1.1.5	Otros fines o actividades no previstas	47,520
4.1.2	Estacionamientos	-
4.1.2.1	Concesión de estacionamientos	-
4.1.3	De los Cementerios de dominio público	-
4.1.3.1	Lotes uso perpetuidad y temporal	-
4.1.3.2	Mantenimiento	-
4.1.3.3	Venta de gavetas a perpetuidad	-
4.1.3.4	Otros	-
4.1.4	Uso, goce, aprovechamiento o explotación de otros bienes de dominio público	-
4.1.4.1	Arrendamiento o concesión de locales en mercados	-
4.1.4.2	Arrendamiento o concesión de kioscos en plazas y jardines	-
4.1.4.3	Arrendamiento o concesión de escusados y baños	-
4.1.4.4	Arrendamiento de inmuebles para anuncios	-
4.1.4.5	Otros arrendamientos o concesiones de bienes	-
4.2	DERECHOS A LOS HIDROCARBUROS	-
4.3	DERECHOS POR PRESTACIÓN DE SERVICIOS	9,000,000
4.3.1	Licencias y permisos de giros	1,209,600
4.3.1.1	Licencias, permisos o autorización de giros con venta de bebidas alcohólicas	1,209,600
4.3.1.2	Licencias, permisos o autorización de giros con servicios de bebidas alcohólicas	-
4.3.1.3	Licencias, permisos o autorización de otros conceptos distintos a los anteriores giros con bebidas alcohólicas	-
4.3.1.4	Permiso para el funcionamiento de horario extraordinario	-
4.3.2	Licencias y permisos para anuncios	25,200
4.3.2.1	Licencias y permisos de anuncios permanentes	10,080
4.3.2.2	Licencias y permisos de anuncios eventuales	15,120
4.3.2.3	Licencias y permisos de anuncio distintos a los anteriores	-
4.3.3	Licencias de construcción, reconstrucción, reparación o demolición de obras	719,460
4.3.3.1	Licencias de construcción	327,600

Estimación de Ingresos por Clasificación por Rubro de Ingresos y Ley de Ingresos Municipal - 2017

Municipio: Poncitlán, Jalisco

CRI/LI	DESCRIPCIÓN	INGRESO ESTIMADO ANUAL
4.3.3.2	Licencias para demolición	1,260
4.3.3.3	Licencias para remodelación	1,260
4.3.3.4	Licencias para reconstrucción, reestructuración o adaptación	-
4.3.3.5	Licencias para ocupación provisional en la vía pública	-
4.3.3.6	Licencias para movimientos de tierras	365,400
4.3.3.7	Licencias similares no previstas en las anteriores	23,940
4.3.4	Alineamiento, designación de número oficial e inspección	-
4.3.4.1	Alineamiento	-
4.3.4.2	Designación de número oficial	-
4.3.4.3	Inspección de valor sobre inmuebles	-
4.3.4.4	Otros servicios similares	-
4.3.5	Licencias de cambio de régimen de propiedad y urbanización	196,560
4.3.5.1	Licencia de cambio de régimen de propiedad	113,400
4.3.5.2	Licencia de urbanización	81,900
4.3.5.3	Peritaje, dictamen e inspección de carácter extraordinario	1,260
4.3.6	Servicios de obra	5,040
4.3.6.1	Medición de terrenos	-
4.3.6.2	Autorización para romper pavimento, banquetas o machuelos	5,040
4.3.6.3	Autorización para construcciones de infraestructura en la vía pública	-
4.3.7	Regularizaciones de los registros de obra	-
4.3.7.1	Regularización de predios en zonas de origen ejidal destinados al uso de casa habitación	-
4.3.7.2	Regularización de edificaciones existentes de uso no habitacional en zonas de origen ejidal con antigüedad mayor a los 5 años	-
4.3.7.3	Regularización de edificaciones existentes de uso no habitacional en zonas de origen ejidal con antigüedad de hasta 5 años	-
4.3.8	Servicios de sanidad	1,260
4.3.8.1	Inhumaciones y reinhumaciones	1,260
4.3.8.2	Exhumaciones	-
4.3.8.3	Servicio de cremación	-
4.3.8.4	Traslado de cadáveres fuera del municipio	-

Estimación de Ingresos por Clasificación por Rubro de Ingresos y Ley de Ingresos Municipal - 2017

Municipio: Poncitlán, Jalisco

CRI/LI	DESCRIPCIÓN	INGRESO ESTIMADO ANUAL
4.3.9	Servicio de limpieza, recolección, traslado, tratamiento y disposición final de residuos	3,780
4.3.9.1	Recolección y traslado de basura, desechos o desperdicios no peligrosos	-
4.3.9.2	Recolección y traslado de basura, desechos o desperdicios peligrosos	-
4.3.9.3	Limpieza de lotes baldíos, jardines, prados, banquetas y similares	-
4.3.9.4	Servicio exclusivo de camiones de aseo	-
4.3.9.5	Por utilizar tiraderos y rellenos sanitarios del municipio	-
4.3.9.9	Otros servicios similares	3,780
4.3.10	Agua potable, drenaje, alcantarillado, tratamiento y disposición final de aguas residuales	6,021,360
4.3.10.1	Servicio doméstico	1,510,560
4.3.10.2	Servicio no doméstico	126,000
4.3.10.3	Predios baldíos	176,400
4.3.10.4	Servicios en localidades	2,394,000
4.3.10.5	20% para el saneamiento de las aguas residuales	1,398,600
4.3.10.6	2% o 3% para la infraestructura básica existente	315,000
4.3.10.7	Aprovechamiento de la infraestructura básica existente	-
4.3.10.8	Conexión o reconexión al servicio	100,800
4.3.11	Rastro	283,500
4.3.11.1	Autorización de matanza	258,300
4.3.11.2	Autorización de salida de animales del rastro para envíos fuera del municipio	-
4.3.11.3	Autorización de la introducción de ganado al rastro en horas extraordinarias	-
4.3.11.4	Sello de inspección sanitaria	25,200
4.3.11.5	Acarreo de carnes en camiones del municipio	-
4.3.11.6	Servicios de matanza en el rastro municipal	-
4.3.11.7	Venta de productos obtenidos en el rastro	-
4.3.11.9	Otros servicios prestados por el rastro municipal	-
4.3.12	Registro civil	11,340
4.3.12.1	Servicios en oficina fuera del horario	11,340
4.3.12.2	Servicios a domicilio	-
4.3.12.3	Anotaciones e inserciones en actas	-

Estimación de Ingresos por Clasificación por Rubro de Ingresos y Ley de Ingresos Municipal - 2017

Municipio: Poncitlán, Jalisco

CRI/LI	DESCRIPCIÓN	INGRESO ESTIMADO ANUAL
4.3.13	Certificaciones	214,200
4.3.13.1	Expedición de certificados, certificaciones, constancias o copias certificadas	113,400
4.3.13.2	Extractos de actas	-
4.3.13.3	Dictámenes de trazo, uso y destino	100,800
4.3.14	Servicios de catastro	308,700
4.3.14.1	Copias de planos	-
4.3.14.2	Certificaciones catastrales	233,100
4.3.14.3	Informes catastrales	-
4.3.14.4	Deslindes catastrales	-
4.3.14.5	Dictámenes catastrales	-
4.3.14.6	Revisión y autorización de avalúos	75,600
4.4	OTROS DERECHOS	-
4.4.1	Derechos no especificados	-
4.4.1.1	Servicios prestados en horas hábiles	-
4.4.1.2	Servicios prestados en horas inhábiles	-
4.4.1.3	Solicitudes de información	-
4.4.1.4	Servicios médicos	-
4.4.1.9	Otros servicios no especificados	-
4.5	ACCESORIOS DE LOS DERECHOS	-
4.5.1	Recargos	-
4.5.1.1	Falta de pago	-
4.5.2	Multas	-
4.5.2.1	Infracciones	-
4.5.3	Intereses	-
4.5.3.1	Plazo de créditos fiscales	-
4.5.4	Gastos de ejecución y de embargo	-
4.5.4.1	Gastos de notificación	-
4.5.4.2	Gastos de embargo	-
4.5.4.3	Otros gastos del procedimiento	-

Estimación de Ingresos por Clasificación por Rubro de Ingresos y Ley de Ingresos Municipal - 2017

Municipio: Poncitlán, Jalisco

CRI/LI	DESCRIPCIÓN	INGRESO ESTIMADO ANUAL
4.5.9	Otros no especificados	-
4.5.9.9	Otros accesorios	-
5	PRODUCTOS	4,000,000
5.1	PRODUCTOS DE TIPO CORRIENTE	4,000,000
5.1.1	Uso, goce, aprovechamiento o explotación de bienes de dominio privado	541,300
5.1.1.1	Arrendamiento o concesión de locales en mercados	245,200
5.1.1.2	Arrendamiento o concesión de kioscos en plazas y jardines	-
5.1.1.3	Arrendamiento o concesión de escusados y baños	258,300
5.1.1.4	Arrendamiento de inmuebles para anuncios	-
5.1.1.9	Otros arrendamientos o concesiones de bienes	37,800
5.1.2	Cementerios de dominio privado	17,640
5.1.2.1	Lotes uso perpetuidad y temporal	17,640
5.1.2.2	Mantenimiento	-
5.1.2.3	Venta de gavetas a perpetuidad	-
5.1.2.9	Otros	-
5.1.9	Productos diversos	3,441,060
5.1.9.1	Formas y ediciones impresas	1,121,400
5.1.9.2	Calcomanías, credenciales, placas, escudos y otros medios de identificación	1,260
5.1.9.3	Depósito de vehículos	-
5.1.9.4	Explotación de bienes municipales de dominio privado	-
5.1.9.5	Productos o utilidades de talleres y centros de trabajo	-
5.1.9.6	Venta de esquilmos, productos de aparcería, desechos y basuras	-
5.1.9.7	Venta de productos procedentes de viveros y jardines	-
5.1.9.8	Por proporcionar información en documentos o elementos técnicos	-
5.1.9.9	Otros productos no especificados	2,318,400
5.2	PRODUCTOS DE CAPITAL	-
5.2.1	Productos de capital	-
5.2.1.1	Otros no especificados	-
5.3	ACCESORIOS DE LOS PRODUCTOS	-

Estimación de Ingresos por Clasificación por Rubro de Ingresos y Ley de Ingresos Municipal - 2017

Municipio: Poncitlán, Jalisco

CRI/LI	DESCRIPCIÓN	INGRESO ESTIMADO ANUAL
5.3.1	Otros no especificados	-
5.3.1.9	Otros accesorios	-
6	APROVECHAMIENTOS	3,800,000
6.1	APROVECHAMIENTOS DE TIPO CORRIENTE	-
6.1.1	Incentivos derivados de la colaboración fiscal	-
6.1.1.1	Incentivos de colaboración	-
6.1.2	Multas	-
6.1.2.1	Infracciones	-
6.1.3	Indemnizaciones	-
6.1.3.1	Indemnizaciones	-
6.1.4	Reintegros	-
6.1.4.1	Reintegros	-
6.1.5	Aprovechamiento provenientes de obras públicas	-
6.1.5.1	Aprovechamientos provenientes de obras públicas	-
6.1.6	Aprovechamiento por participaciones derivadas de la aplicación de leyes	-
6.1.6.1	Aprovechamiento por participaciones derivadas de la aplicación de leyes	-
6.1.7	Aprovechamientos por aportaciones y cooperaciones	-
6.1.7.1	Aprovechamientos por aportaciones y cooperaciones	-
6.2	APROVECHAMIENTOS DE CAPITAL	-
6.3	OTROS APROVECHAMIENTOS	3,800,000
6.3.9	Otros aprovechamientos	3,800,000
6.3.9.9	Otros aprovechamientos	3,800,000
6.4	ACCESORIOS DE LOS APROVECHAMIENTOS	-
6.4.1	Otros no especificados	-
6.4.1.9	Otros accesorios	-
7	INGRESOS POR VENTAS DE BIENES Y SERVICIOS	-
7.1	INGRESOS POR VENTAS DE MERCANCÍAS	-
7.2	INGRESOS POR VENTAS DE BIENES Y SERVICIOS PRODUCIDOS EN ESTABLECIMIENTO DEL GOBIERNO	-

Estimación de Ingresos por Clasificación por Rubro de Ingresos y Ley de Ingresos Municipal - 2017

Municipio: Poncitlán, Jalisco

CRI/LI	DESCRIPCIÓN	INGRESO ESTIMADO ANUAL
7.2.1	Producidos en establecimientos del gobierno	-
7.3	INGRESOS POR VENTA DE BIENES Y SERVICIOS DE ORGANISMOS DESCENTRALIZADOS	-
7.3.1	Producidos por organismos descentralizados municipales	-
7.4	INGRESOS DE OPERACIÓN DE ENTIDADES PARAESTATALES EMPRESARIALES (NO FINANCIERAS)	-
7.4.1	Producido por entidades paraestatales empresariales (no financieras)	-
7.9	INGRESOS NO COMPRENDIDOS EN LAS FRACCIONES DE LA LEY DE INGRESOS CAUSADOS EN EJERCICIOS FISCALES ANTERIORES PENDIENTES DE LIQUIDACIÓN O PAGO	-
7.9.1	Impuestos no comprendidos en las fracciones de la ley de ingresos causados en ejercicios fiscales anteriores pendientes de liquidación o pago	-
7.9.2	Contribuciones de mejoras, derechos, productos y aprovechamientos no comprendidos en las fracciones de la ley de ingreso causada en ejercicios fiscales anteriores pendientes de liquidación o pago	-
8	PARTICIPACIONES Y APORTACIONES	96,300,000
8.1	PARTICIPACIONES	48,000,000
8.1.1	Participaciones	48,000,000
8.1.1.1	Federales	42,096,000
8.1.1.2	Estatales	5,904,000
8.2	APORTACIONES	48,300,000
8.2.1	Aportaciones federales	48,300,000
8.2.1.1	Del fondo de infraestructura social municipal	31,510,136
8.2.1.2	Rendimientos financieros del fondo de aportaciones para la infraestructura social	-
8.2.1.3	Del fondo para el fortalecimiento municipal	16,789,864
8.2.1.4	Rendimientos financieros del fondo de aportaciones para el fortalecimiento municipal	-
8.3	CONVENIOS	-
8.3.1	Convenios	-
8.3.1.1	Derivados del Gobierno Federal	-
8.3.1.2	Derivados del Gobierno Estatal	-
8.3.1.9	Otros Convenios	-
9	TRANSFERENCIAS, ASIGNACIONES, SUBSIDIOS Y OTRAS AYUDAS	-

Estimación de Ingresos por Clasificación por Rubro de Ingresos y Ley de Ingresos Municipal - 2017

Municipio: Poncitlán, Jalisco

CRI/LI	DESCRIPCIÓN	INGRESO ESTIMADO ANUAL
9.1	TRANSFERENCIAS INTERNAS Y ASIGNACIONES AL SECTOR PÚBLICO	-
9.1.1	Transferencias internas y asignaciones al sector público	-
9.1.1.1	Transferencias internas y asignaciones al sector público	-
9.2	TRANSFERENCIAS AL RESTO DEL SECTOR PÚBLICO	-
9.3	SUBSIDIOS Y SUBVENCIONES	-
9.3.1	Subsidio	-
9.3.1.1	Subsidio	-
9.3.2	Subvenciones	-
9.3.2.1	Subvenciones	-
9.4	AYUDAS SOCIALES	-
9.4.1	Donativos	-
9.4.1.1	Efectivo	-
9.4.1.2	Especie	-
9.5	PENSIONES Y JUBILACIONES	-
9.6	TRANSFERENCIAS A FIDEICOMISOS, MANDATOS Y ANÁLOGOS	-
9.6.1	Transferencias	-
9.6.1.1	Fideicomisos	-
9.6.1.2	Mandatos	-
9.6.1.9	Otros	-
10	OTROS INGRESOS Y BENEFICIOS	-
10.1	Ingresos financieros	-
10.1.1	Ingresos financieros	-
10.1.2	Otros ingresos financieros	-
10.2	Diferencias por tipo de cambio a Favor en Efectivo y Equivalentes	-
10.2.1	Diferencias por tipo de cambio a Favor en Efectivo y Equivalentes	-
10.3	Otros ingresos y beneficios varios	-
10.3.9	Otros ingresos y beneficios varios	-
11	INGRESOS DERIVADOS DE FINANCIAMIENTO	-
11.1	ENDEUDAMIENTO INTERNO	-

Estimación de Ingresos por Clasificación por Rubro de Ingresos y Ley de Ingresos Municipal - 2017

Municipio: Poncitlán, Jalisco

CRI/LI	DESCRIPCIÓN	INGRESO ESTIMADO ANUAL
11.1.1	Financiamientos	-
11.1.1.1	Banca oficial	-
11.1.1.2	Banca comercial	-
11.1.1.9	Otros financiamientos no especificados	-
12	ENDEUDAMIENTO EXTERNO	-
TOTAL DE INGRESOS		121,800,000

Presupuesto de Egresos por Clasificación por Objeto del Gasto y Fuentes de Financiamiento - 2017

Municipio: Poncitlán, Jalisco

Municipio: Poncitlán, Jalisco

COG/FF	DESCRIPCIÓN	RECURSOS FISCALES	INGRESOS PROPIOS	RECURSOS FEDERALES				RECURSOS ESTATALES		FINANCIAMIENTOS INTERNOS	OTROS RECURSOS	TOTAL ANUAL
				APORTACIONES FONDO INFRAESTRUCTURA	APORTACIONES FONDO FORTALECIMIENTO	PARTICIPACIONES FEDERALES	CONVENIOS	PARTICIPACIONES ESTATALES	CONVENIOS			
1000	SERVICIOS PERSONALES	36,413,564	-	-	14,987,008	-	-	-	-	-	-	51,400,572
1100	REMUNERACIONES AL PERSONAL DE CARÁCTER PERMANENTE	18,593,904	-	-	4,878,750	-	-	-	-	-	-	23,472,654
111	Dietas	2,446,945	-	-	-	-	-	-	-	-	-	2,446,945
112	Haberes	-	-	-	-	-	-	-	-	-	-	-
113	Sueldos base al personal permanente	16,146,959	-	-	4,878,750	-	-	-	-	-	-	21,025,709
114	Remuneraciones por adscripción laboral en el extranjero	-	-	-	-	-	-	-	-	-	-	-
1200	REMUNERACIONES AL PERSONAL DE CARÁCTER TRANSITORIO	11,606,428	-	-	6,683,131	-	-	-	-	-	-	18,289,559
121	Honorarios asimilables a salarios	-	-	-	-	-	-	-	-	-	-	-
122	Sueldos base al personal eventual	11,606,428	-	-	6,683,131	-	-	-	-	-	-	18,289,559
123	Retribuciones por servicios de carácter social	-	-	-	-	-	-	-	-	-	-	-
124	Retribución a los representantes de los trabajadores y de los patronos en la Junta de Conciliación y Arbitraje	-	-	-	-	-	-	-	-	-	-	-
1300	REMUNERACIONES ADICIONALES Y ESPECIALES	3,861,086	-	-	3,358,696	-	-	-	-	-	-	7,219,782
131	Primas por años de servicios efectivos prestados	-	-	-	-	-	-	-	-	-	-	-
132	Primas de vacaciones, dominical y gratificación de fin de año	3,861,086	-	-	2,574,057	-	-	-	-	-	-	6,435,143
133	Horas extraordinarias	-	-	-	-	-	-	-	-	-	-	-
134	Compensaciones	-	-	-	784,639	-	-	-	-	-	-	784,639
135	Sobrehaberes	-	-	-	-	-	-	-	-	-	-	-
136	Asignaciones de técnico, de mando, por comisión, de vuelo y de técnico especial	-	-	-	-	-	-	-	-	-	-	-
137	Honorarios especiales	-	-	-	-	-	-	-	-	-	-	-
138	Participaciones por vigilancia en el cumplimiento de la leyes y custodia de valores	-	-	-	-	-	-	-	-	-	-	-
1400	SEGURIDAD SOCIAL	844,303	-	-	-	-	-	-	-	-	-	844,303
141	Aportaciones de seguridad social	-	-	-	-	-	-	-	-	-	-	-
142	Aportaciones a fondos de vivienda	-	-	-	-	-	-	-	-	-	-	-
143	Aportaciones al sistema para el retiro	-	-	-	-	-	-	-	-	-	-	-
144	Aportaciones para seguros	844,303	-	-	-	-	-	-	-	-	-	844,303
1500	OTRAS PRESTACIONES SOCIALES Y ECONÓMICAS	1,507,842	-	-	66,431	-	-	-	-	-	-	1,574,273
151	Cuotas para el fondo de ahorro y fondo de trabajo	-	-	-	-	-	-	-	-	-	-	-
152	Indemnizaciones	-	-	-	-	-	-	-	-	-	-	-
153	Prestaciones y haberes de retiro	1,113,781	-	-	-	-	-	-	-	-	-	1,113,781
154	Prestaciones contractuales	394,061	-	-	66,431	-	-	-	-	-	-	460,492
155	Apoyos a la capacitación de los servidores públicos	-	-	-	-	-	-	-	-	-	-	-

Presupuesto de Egresos por Clasificación por Objeto del Gasto y Fuentes de Financiamiento - 2017

Municipio: Poncitlán, Jalisco

Municipio: Poncitlán, Jalisco

COG/FF	DESCRIPCIÓN	RECURSOS FISCALES	INGRESOS PROPIOS	RECURSOS FEDERALES				RECURSOS ESTATALES		FINANCIAMIENTOS INTERNOS	OTROS RECURSOS	TOTAL ANUAL
				APORTACIONES FONDO INFRAESTRUCTURA	APORTACIONES FONDO FORTALECIMIENTO	PARTICIPACIONES FEDERALES	CONVENIOS	PARTICIPACIONES ESTATALES	CONVENIOS			
159	Otras prestaciones sociales y económicas	-	-	-	-	-	-	-	-	-	-	-
1600	PREVISIONES	-	-	-	-	-	-	-	-	-	-	-
161	Previsiones de carácter laboral, económica y de seguridad social	-	-	-	-	-	-	-	-	-	-	-
1700	PAGO DE ESTÍMULOS A SERVIDORES PÚBLICOS	-	-	-	-	-	-	-	-	-	-	-
171	Estímulos	-	-	-	-	-	-	-	-	-	-	-
172	Recompensas	-	-	-	-	-	-	-	-	-	-	-
2000	MATERIALES Y SUMINISTROS	12,599,250	-	1,126,178	4,412,480	-	-	-	-	-	-	18,137,909
2100	MATERIALES DE ADMINISTRACIÓN, EMISIÓN DE DOCUMENTOS Y ARTÍCULOS OFICIALES	357,145	-	-	7,865	-	-	-	-	-	-	365,010
211	Materiales, útiles y equipos menores de oficina	110,657	-	-	5,800	-	-	-	-	-	-	116,457
212	Materiales y útiles de impresión y reproducción	2,259	-	-	2,065	-	-	-	-	-	-	4,324
213	Material estadístico y geográfico	-	-	-	-	-	-	-	-	-	-	-
214	Materiales, útiles y equipos menores de tecnologías de la información y comunicaciones	45,815	-	-	-	-	-	-	-	-	-	45,815
215	Material impreso e información digital	5,398	-	-	-	-	-	-	-	-	-	5,398
216	Material de limpieza	119,830	-	-	-	-	-	-	-	-	-	119,830
217	Materiales y útiles de enseñanza	4,410	-	-	-	-	-	-	-	-	-	4,410
218	Materiales para el registro e identificación de bienes y personas	68,776	-	-	-	-	-	-	-	-	-	68,776
2200	ALIMENTOS Y UTENSILIOS	794,971	-	-	146,000	-	-	-	-	-	-	940,971
221	Productos alimenticios para personas	768,821	-	0	146,000	-	-	-	-	-	-	914,820
222	Productos alimenticios para animales	0	-	0	0	-	-	-	-	-	-	-
223	Utensilios para el servicio de alimentación	26,150	-	0	0	-	-	-	-	-	-	26,150
2300	MATERIAS PRIMAS Y MATERIALES DE PRODUCCIÓN Y COMERCIALIZACIÓN	-	-	-	-	-	-	-	-	-	-	-
231	Productos alimenticios, agropecuarios y forestales adquiridos como materia prima	-	-	-	-	-	-	-	-	-	-	-
232	Insumos textiles adquiridos como materia prima	-	-	-	-	-	-	-	-	-	-	-
233	Productos de papel, cartón e impresos adquiridos como materia prima	-	-	-	-	-	-	-	-	-	-	-
234	Combustibles, lubricantes, aditivos, carbón y sus derivados adquiridos como materia prima	-	-	-	-	-	-	-	-	-	-	-
235	Productos químicos, farmacéuticos y de laboratorio adquiridos como materia prima	-	-	-	-	-	-	-	-	-	-	-
236	Productos metálicos y a base de minerales no metálicos adquiridos como materia prima	-	-	-	-	-	-	-	-	-	-	-
237	Productos de cuero, piel, plástico y hule adquiridos como materia prima	-	-	-	-	-	-	-	-	-	-	-
238	Mercancías adquiridas para su comercialización	-	-	-	-	-	-	-	-	-	-	-
239	Otros productos adquiridos como materia prima	-	-	-	-	-	-	-	-	-	-	-

Presupuesto de Egresos por Clasificación por Objeto del Gasto y Fuentes de Financiamiento - 2017

Municipio: Poncitlán, Jalisco

Municipio: Poncitlán, Jalisco

COG/FF	DESCRIPCIÓN	RECURSOS FISCALES	INGRESOS PROPIOS	RECURSOS FEDERALES				RECURSOS ESTATALES		FINANCIAMIENTOS INTERNOS	OTROS RECURSOS	TOTAL ANUAL
				APORTACIONES FONDO INFRAESTRUCTURA	APORTACIONES FONDO FORTALECIMIENTO	PARTICIPACIONES FEDERALES	CONVENIOS	PARTICIPACIONES ESTATALES	CONVENIOS			
2400	MATERIALES Y ARTÍCULOS DE CONSTRUCCIÓN Y DE REPARACIÓN	1,458,337	-	1,001,066	76,292	-	-	-	-	-	-	2,535,695
241	Productos minerales no metálicos	126,253	-	481,709	5,788	-	-	-	-	-	-	613,750
242	Cemento y productos de concreto	98,727	-	157,988	-	-	-	-	-	-	-	256,714
243	Cal, yeso y productos de yeso	1,905	-	5,773	-	-	-	-	-	-	-	7,678
244	Madera y productos de madera	17,931	-	-	-	-	-	-	-	-	-	17,931
245	Vidrio y productos de vidrio	2,966	-	-	-	-	-	-	-	-	-	2,966
246	Material eléctrico y electrónico	463,507	-	60,573	52,500	-	-	-	-	-	-	576,580
247	Artículos metálicos para la construcción	535,086	-	269,702	10,500	-	-	-	-	-	-	815,288
248	Materiales complementarios	494	-	-	-	-	-	-	-	-	-	494
249	Otros materiales y artículos de construcción y reparación	211,467	-	25,322	7,505	-	-	-	-	-	-	244,294
2500	PRODUCTOS QUÍMICOS, FARMACÉUTICOS Y DE LABORATORIO	836,072	-	125,112	60,569	-	-	-	-	-	-	1,021,753
251	Productos químicos básicos	-	-	-	-	-	-	-	-	-	-	-
252	Fertilizantes, pesticidas y otros agroquímicos	29,593	-	-	295	-	-	-	-	-	-	29,888
253	Medicinas y productos farmacéuticos	378,217	-	-	14,729	-	-	-	-	-	-	392,946
254	Materiales, accesorios y suministros médicos	9,142	-	-	43,205	-	-	-	-	-	-	52,347
255	Materiales, accesorios y suministros de laboratorio	-	-	-	-	-	-	-	-	-	-	-
256	Fibras sintéticas, hules plásticos y derivados	142,192	-	125,112	2,340	-	-	-	-	-	-	269,644
259	Otros productos químicos	276,928	-	-	-	-	-	-	-	-	-	276,928
2600	COMBUSTIBLES, LUBRICANTES Y ADITIVOS	7,713,099	-	-	2,893,726	-	-	-	-	-	-	10,606,825
261	Combustibles, lubricantes y aditivos	7,713,099	-	-	2,893,726	-	-	-	-	-	-	10,606,825
262	Carbón y sus derivados	-	-	-	-	-	-	-	-	-	-	-
2700	VESTUARIO, BLANCOS, PRENDAS DE PROTECCIÓN Y ARTÍCULOS DEPORTIVOS	169,064	-	-	8,252	-	-	-	-	-	-	177,317
271	Vestuario y uniformes	36,392	-	-	4,156	-	-	-	-	-	-	40,548
272	Prendas de seguridad y protección personal	41,760	-	-	3,005	-	-	-	-	-	-	44,765
273	Artículos deportivos	43,942	-	-	-	-	-	-	-	-	-	43,942
274	Productos textiles	27,851	-	-	-	-	-	-	-	-	-	27,851
275	Blancos y otros productos textiles, excepto prendas de vestir	19,120	-	-	1,090	-	-	-	-	-	-	20,210
2800	MATERIALES Y SUMINISTROS PARA SEGURIDAD	65,114	-	-	-	-	-	-	-	-	-	65,114
281	Sustancias y materiales explosivos	65,114	-	-	-	-	-	-	-	-	-	65,114
282	Materiales de seguridad pública	-	-	-	-	-	-	-	-	-	-	-
283	Prendas de protección para seguridad pública y nacional	-	-	-	-	-	-	-	-	-	-	-

Presupuesto de Egresos por Clasificación por Objeto del Gasto y Fuentes de Financiamiento - 2017

Municipio: Poncitlán, Jalisco

Municipio: Poncitlán, Jalisco

COG/FF	DESCRIPCIÓN	RECURSOS FISCALES	INGRESOS PROPIOS	RECURSOS FEDERALES				RECURSOS ESTATALES		FINANCIAMIENTOS INTERNOS	OTROS RECURSOS	TOTAL ANUAL
				APORTACIONES FONDO INFRAESTRUCTURA	APORTACIONES FONDO FORTALECIMIENTO	PARTICIPACIONES FEDERALES	CONVENIOS	PARTICIPACIONES ESTATALES	CONVENIOS			
2900	HERRAMIENTAS, REFACCIONES Y ACCESORIOS MENORES	1,205,450	-	-	1,219,775	-	-	-	-	-	-	2,425,225
291	Herramientas menores	44,151	-	-	1,804	-	-	-	-	-	-	45,956
292	Refacciones y accesorios menores de edificios	9,395	-	-	545	-	-	-	-	-	-	9,940
293	Refacciones y accesorios menores de mobiliario y equipo de administración, educacional y recreativo	-	-	-	-	-	-	-	-	-	-	-
294	Refacciones y accesorios menores de equipo de cómputo y tecnologías de la información	80,507	-	-	4,870	-	-	-	-	-	-	85,377
295	Refacciones y accesorios menores de equipo e instrumental médico y de laboratorio	-	-	-	-	-	-	-	-	-	-	-
296	Refacciones y accesorios menores de equipo de transporte	878,172	-	-	1,212,556	-	-	-	-	-	-	2,090,728
297	Refacciones y accesorios menores de equipo de defensa y seguridad	-	-	-	-	-	-	-	-	-	-	-
298	Refacciones y accesorios menores de maquinaria y otros equipos	189,525	-	-	-	-	-	-	-	-	-	189,525
299	Refacciones y accesorios menores otros bienes muebles	3,699	-	-	-	-	-	-	-	-	-	3,699
3000	SERVICIOS GENERALES	8,277,194	-	9,482,626	8,420,933	-	-	-	-	-	-	26,180,753
3100	SERVICIOS BÁSICOS	1,628,050	-	8,400,000	8,127,736	-	-	-	-	-	-	18,155,785
311	Energía eléctrica	982,881	-	8,400,000	8,085,565	-	-	-	-	-	-	17,468,446
312	Gas	20,680	-	-	-	-	-	-	-	-	-	20,680
313	Agua	-	-	-	-	-	-	-	-	-	-	-
314	Telefonía tradicional	232,453	-	-	42,170	-	-	-	-	-	-	274,624
315	Telefonía celular	174,452	-	-	-	-	-	-	-	-	-	174,452
316	Servicios de telecomunicaciones y satélites	-	-	-	-	-	-	-	-	-	-	-
317	Servicios de acceso de Internet, redes y procesamiento de información	214,882	-	-	-	-	-	-	-	-	-	214,882
318	Servicios postales y telegráficos	2,702	-	-	-	-	-	-	-	-	-	2,702
319	Servicios integrales y otros servicios	-	-	-	-	-	-	-	-	-	-	-
3200	SERVICIOS DE ARRENDAMIENTO	980,069	-	22,381	-	-	-	-	-	-	-	1,002,450
321	Arrendamiento de terrenos	263,605	-	-	-	-	-	-	-	-	-	263,605
322	Arrendamiento de edificios	234,470	-	-	-	-	-	-	-	-	-	234,470
323	Arrendamiento de mobiliario y equipo de administración, educacional y recreativo	370,440	-	-	-	-	-	-	-	-	-	370,440
324	Arrendamiento de equipo e instrumental médico y de laboratorio	-	-	-	-	-	-	-	-	-	-	-
325	Arrendamiento de equipo de transporte	-	-	-	-	-	-	-	-	-	-	-
326	Arrendamiento de maquinaria, otros equipos y herramientas	3,087	-	22,381	-	-	-	-	-	-	-	25,468
327	Arrendamiento de activos intangibles	-	-	-	-	-	-	-	-	-	-	-

Presupuesto de Egresos por Clasificación por Objeto del Gasto y Fuentes de Financiamiento - 2017

Municipio: Poncitlán, Jalisco

Municipio: Poncitlán, Jalisco

COG/FF	DESCRIPCIÓN	RECURSOS FISCALES	INGRESOS PROPIOS	RECURSOS FEDERALES				RECURSOS ESTATALES		FINANCIAMIENTOS INTERNOS	OTROS RECURSOS	TOTAL ANUAL
				APORTACIONES FONDO INFRAESTRUCTURA	APORTACIONES FONDO FORTALECIMIENTO	PARTICIPACIONES FEDERALES	CONVENIOS	PARTICIPACIONES ESTATALES	CONVENIOS			
328	Arrendamiento financiero	-	-	-	-	-	-	-	-	-	-	-
329	Otros arrendamientos	108,467	-	-	-	-	-	-	-	-	-	108,467
3300	SERVICIOS PROFESIONALES, CIENTÍFICOS, TÉCNICOS Y OTROS SERVICIOS	1,480,710	-	383,670	44,475	-	-	-	-	-	-	1,908,855
331	Servicios legales, de contabilidad, auditoría y relacionados	181,182	-	-	-	-	-	-	-	-	-	181,182
332	Servicios de diseño, arquitectura, ingeniería y actividades relacionadas	448,531	-	383,670	-	-	-	-	-	-	-	832,201
333	Servicios de consultoría administrativa, procesos, técnica y en tecnologías de la información	426,062	-	-	-	-	-	-	-	-	-	426,062
334	Servicios de capacitación	7,673	-	-	-	-	-	-	-	-	-	7,673
335	Servicios de investigación científica y desarrollo	-	-	-	-	-	-	-	-	-	-	-
336	Servicios de apoyo administrativo, traducción, fotocopiado e impresión	403,590	-	-	42,821	-	-	-	-	-	-	446,411
337	Servicios de protección y seguridad	-	-	-	-	-	-	-	-	-	-	-
338	Servicios de vigilancia	-	-	-	1,654	-	-	-	-	-	-	1,654
339	Servicios profesionales, científicos y técnicos integrales	13,671	-	-	-	-	-	-	-	-	-	13,671
3400	SERVICIOS FINANCIEROS, BANCARIOS Y COMERCIALES	965,587	-	5,009	17,604	-	-	-	-	-	-	988,201
341	Servicios financieros y bancarios	44,547	-	5,009	6,337	-	-	-	-	-	-	55,893
342	Servicios de cobranza, investigación crediticia y similar	-	-	-	-	-	-	-	-	-	-	-
343	Servicios de recaudación, traslado y custodia de valores	-	-	-	-	-	-	-	-	-	-	-
344	Seguros de responsabilidad patrimonial y fianzas	-	-	-	-	-	-	-	-	-	-	-
345	Seguro de bienes patrimoniales	900,071	-	-	-	-	-	-	-	-	-	900,071
346	Almacenaje, envase y embalaje	-	-	-	-	-	-	-	-	-	-	-
347	Fletes y maniobras	20,970	-	-	11,268	-	-	-	-	-	-	32,237
348	Comisiones por ventas	-	-	-	-	-	-	-	-	-	-	-
349	Servicios financieros, bancarios y comerciales integrales	-	-	-	-	-	-	-	-	-	-	-
3500	SERVICIOS DE INSTALACIÓN, REPARACIÓN, MANTENIMIENTO Y CONSERVACIÓN	1,031,566	-	671,565	219,218	-	-	-	-	-	-	1,922,348
351	Conservación y mantenimiento menor de inmuebles	157,966	-	671,565	-	-	-	-	-	-	-	829,531
352	Instalación, reparación y mantenimiento de mobiliario y equipo de administración, educacional y recreativo	2,970	-	-	-	-	-	-	-	-	-	2,970
353	Instalación, reparación y mantenimiento de equipo de cómputo y tecnología de la información	-	-	-	75,507	-	-	-	-	-	-	75,507
354	Instalación, reparación y mantenimiento de equipo e instrumental médico y de laboratorio	-	-	-	-	-	-	-	-	-	-	-
355	Reparación y mantenimiento de equipo de transporte	229,804	-	-	143,710	-	-	-	-	-	-	373,514
356	Reparación y mantenimiento de equipo de defensa y seguridad	-	-	-	-	-	-	-	-	-	-	-
357	Instalación, reparación y mantenimiento de maquinaria, otros equipos y herramienta	204,441	-	-	-	-	-	-	-	-	-	204,441

Presupuesto de Egresos por Clasificación por Objeto del Gasto y Fuentes de Financiamiento - 2017

Municipio: Poncitlán, Jalisco

Municipio: Poncitlán, Jalisco

COG/FF	DESCRIPCIÓN	RECURSOS FISCALES	INGRESOS PROPIOS	RECURSOS FEDERALES				RECURSOS ESTATALES		FINANCIAMIENTOS INTERNOS	OTROS RECURSOS	TOTAL ANUAL
				APORTACIONES FONDO INFRAESTRUCTURA	APORTACIONES FONDO FORTALECIMIENTO	PARTICIPACIONES FEDERALES	CONVENIOS	PARTICIPACIONES ESTATALES	CONVENIOS			
358	Servicios de limpieza y manejo de desechos	436,385	-	-	-	-	-	-	-	-	-	436,385
359	Servicios de jardinería y fumigación	-	-	-	-	-	-	-	-	-	-	-
3600	SERVICIOS DE COMUNICACIÓN SOCIAL Y PUBLICIDAD	748,920	-	-	-	-	-	-	-	-	-	748,920
361	Difusión por radio, televisión y otros medios de mensajes sobre programas y actividades gubernamentales	748,920	-	-	-	-	-	-	-	-	-	748,920
362	Difusión por radio, televisión y otros medios de mensajes comerciales para promover la venta de bienes o servicios	-	-	-	-	-	-	-	-	-	-	-
363	Servicios de creatividad, preproducción y producción de publicidad, excepto Internet	-	-	-	-	-	-	-	-	-	-	-
364	Servicios de revelado de fotografías	-	-	-	-	-	-	-	-	-	-	-
365	Servicios de la industria filmica, del sonido y del video	-	-	-	-	-	-	-	-	-	-	-
366	Servicio de creación y difusión de contenido exclusivamente a través de Internet	-	-	-	-	-	-	-	-	-	-	-
369	Otros servicios de información	-	-	-	-	-	-	-	-	-	-	-
3700	SERVICIOS DE TRASLADO Y VIÁTICOS	216,889	-	-	11,901	-	-	-	-	-	-	228,790
371	Pasajes aéreos	54,744	-	-	-	-	-	-	-	-	-	54,744
372	Pasajes terrestres	44,038	-	-	-	-	-	-	-	-	-	44,038
373	Pasajes marítimos, lacustres y fluviales	12,508	-	-	-	-	-	-	-	-	-	12,508
374	Autotransporte	-	-	-	-	-	-	-	-	-	-	-
375	Viáticos en el país	104,059	-	-	11,901	-	-	-	-	-	-	115,959
376	Viáticos en el extranjero	-	-	-	-	-	-	-	-	-	-	-
377	Gastos de instalación y traslado de menaje	-	-	-	-	-	-	-	-	-	-	-
378	Servicios integrales de traslado y viáticos	-	-	-	-	-	-	-	-	-	-	-
379	Otros servicios de traslado y hospedaje	1,541	-	-	-	-	-	-	-	-	-	1,541
3800	SERVICIOS OFICIALES	649,275	-	-	-	-	-	-	-	-	-	649,275
381	Gastos de ceremonial	-	-	-	-	-	-	-	-	-	-	-
382	Gastos de orden social y cultural	649,275	-	-	-	-	-	-	-	-	-	649,275
383	Congresos y convenciones	-	-	-	-	-	-	-	-	-	-	-
384	Exposiciones	-	-	-	-	-	-	-	-	-	-	-
385	Gastos de representación	-	-	-	-	-	-	-	-	-	-	-
3900	OTROS SERVICIOS GENERALES	576,129	-	-	-	-	-	-	-	-	-	576,129
391	Servicios funerarios y de cementerios	217,642	-	-	-	-	-	-	-	-	-	217,642
392	Impuestos y derechos	279,867	-	-	-	-	-	-	-	-	-	279,867
393	Impuestos y derechos de importación	-	-	-	-	-	-	-	-	-	-	-
394	Sentencias y resoluciones por autoridad competente	-	-	-	-	-	-	-	-	-	-	-

Presupuesto de Egresos por Clasificación por Objeto del Gasto y Fuentes de Financiamiento - 2017

Municipio: Poncitlán, Jalisco

Municipio: Poncitlán, Jalisco

COG/FF	DESCRIPCIÓN	RECURSOS FISCALES	INGRESOS PROPIOS	RECURSOS FEDERALES				RECURSOS ESTATALES		FINANCIAMIENTOS INTERNOS	OTROS RECURSOS	TOTAL ANUAL
				APORTACIONES FONDO INFRAESTRUCTURA	APORTACIONES FONDO FORTALECIMIENTO	PARTICIPACIONES FEDERALES	CONVENIOS	PARTICIPACIONES ESTATALES	CONVENIOS			
395	Penas, multas, accesorios y actualizaciones	-	-	-	-	-	-	-	-	-	-	-
396	Otros gastos por responsabilidades	-	-	-	-	-	-	-	-	-	-	-
397	Utilidades	-	-	-	-	-	-	-	-	-	-	-
398	Impuesto sobre nómina y otros que se deriven de una relación laboral	-	-	-	-	-	-	-	-	-	-	-
399	Otros servicios generales	78,619	-	-	-	-	-	-	-	-	-	78,619
4000	TRANSFERENCIAS, ASIGNACIONES, SUBSIDIOS Y OTRAS AYUDAS	4,267,222	-	1,050,852	-	-	-	-	-	-	-	5,318,074
4100	TRANSFERENCIAS INTERNAS Y ASIGNACIONES AL SECTOR PÚBLICO	-	-	-	-	-	-	-	-	-	-	-
411	Asignaciones presupuestarias al Poder Ejecutivo	-	-	-	-	-	-	-	-	-	-	-
412	Asignaciones presupuestarias al Poder Legislativo	-	-	-	-	-	-	-	-	-	-	-
413	Asignaciones presupuestarias al Poder Judicial	-	-	-	-	-	-	-	-	-	-	-
414	Asignaciones presupuestarias a Órganos Autónomos	-	-	-	-	-	-	-	-	-	-	-
415	Transferencias internas otorgadas a entidades paraestatales no empresariales y no financieras	-	-	-	-	-	-	-	-	-	-	-
416	Transferencias internas otorgadas a entidades paraestatales empresariales y no financieras	-	-	-	-	-	-	-	-	-	-	-
417	Transferencias internas otorgadas a fideicomisos públicos empresariales y no financieros	-	-	-	-	-	-	-	-	-	-	-
418	Transferencias internas otorgadas a instituciones paraestatales públicas financieras	-	-	-	-	-	-	-	-	-	-	-
419	Transferencias internas otorgadas a fideicomisos públicos financieros	-	-	-	-	-	-	-	-	-	-	-
4200	TRANSFERENCIAS AL RESTO DEL SECTOR PÚBLICO	3,829,135	-	-	-	-	-	-	-	-	-	3,829,135
421	Transferencias otorgadas a entidades paraestatales no empresariales y no financieras	2,626,890	-	-	-	-	-	-	-	-	-	2,626,890
422	Transferencias otorgadas para entidades paraestatales empresariales y no financieras	-	-	-	-	-	-	-	-	-	-	-
423	Transferencias otorgadas para instituciones paraestatales públicas financieras	-	-	-	-	-	-	-	-	-	-	-
424	Transferencias otorgadas a entidades federativas y municipios	-	-	-	-	-	-	-	-	-	-	-
425	Transferencias a fideicomisos de entidades federativas y municipios	1,202,245	-	-	-	-	-	-	-	-	-	1,202,245
4300	SUBSIDIOS Y SUBVENCIONES	-	-	-	-	-	-	-	-	-	-	-
431	Subsidios a la producción	-	-	-	-	-	-	-	-	-	-	-
432	Subsidios a la distribución	-	-	-	-	-	-	-	-	-	-	-
433	Subsidios a la inversión	-	-	-	-	-	-	-	-	-	-	-
434	Subsidios a la prestación de servicios públicos	-	-	-	-	-	-	-	-	-	-	-
435	Subsidios para cubrir diferenciales de tasas de interés	-	-	-	-	-	-	-	-	-	-	-

Presupuesto de Egresos por Clasificación por Objeto del Gasto y Fuentes de Financiamiento - 2017

Municipio: Poncitlán, Jalisco

Municipio: Poncitlán, Jalisco

COG/FF	DESCRIPCIÓN	RECURSOS FISCALES	INGRESOS PROPIOS	RECURSOS FEDERALES				RECURSOS ESTATALES		FINANCIAMIENTOS INTERNOS	OTROS RECURSOS	TOTAL ANUAL
				APORTACIONES FONDO INFRAESTRUCTURA	APORTACIONES FONDO FORTALECIMIENTO	PARTICIPACIONES FEDERALES	CONVENIOS	PARTICIPACIONES ESTATALES	CONVENIOS			
436	Subsidios a la vivienda	-	-	-	-	-	-	-	-	-	-	-
437	Subvenciones al consumo	-	-	-	-	-	-	-	-	-	-	-
438	Subsidios a entidades federativas y municipios	-	-	-	-	-	-	-	-	-	-	-
439	Otros subsidios	-	-	-	-	-	-	-	-	-	-	-
4400	AYUDAS SOCIALES	438,087	-	1,050,852	-	-	-	-	-	-	-	1,488,939
441	Ayudas sociales a personas	69,298	-	-	-	-	-	-	-	-	-	69,298
442	Becas y otras ayudas para programas de capacitación	-	-	-	-	-	-	-	-	-	-	-
443	Ayudas sociales a instituciones de enseñanza	111,069	-	1,050,852	-	-	-	-	-	-	-	1,161,921
444	Ayudas sociales a actividades científicas o académicas	-	-	-	-	-	-	-	-	-	-	-
445	Ayudas sociales a instituciones sin fines de lucro	257,720	-	-	-	-	-	-	-	-	-	257,720
446	Ayudas sociales a cooperativas	-	-	-	-	-	-	-	-	-	-	-
447	Ayudas sociales a entidades de interés público	-	-	-	-	-	-	-	-	-	-	-
448	Ayudas por desastres naturales y otros siniestros	-	-	-	-	-	-	-	-	-	-	-
4500	PENSIONES Y JUBILACIONES	-	-	-	-	-	-	-	-	-	-	-
451	Pensiones	-	-	-	-	-	-	-	-	-	-	-
452	Jubilaciones	-	-	-	-	-	-	-	-	-	-	-
459	Otras pensiones y jubilaciones	-	-	-	-	-	-	-	-	-	-	-
4600	TRANSFERENCIAS A FIDEICOMISOS, MANDATOS Y OTROS ANÁLOGOS	-	-	-	-	-	-	-	-	-	-	-
461	Transferencias a fideicomisos del Poder Ejecutivo	-	-	-	-	-	-	-	-	-	-	-
462	Transferencias a fideicomisos del Poder Legislativo	-	-	-	-	-	-	-	-	-	-	-
463	Transferencias a fideicomisos del Poder Judicial	-	-	-	-	-	-	-	-	-	-	-
464	Transferencias a fideicomisos públicos de entidades paraestatales no empresariales y no financieras	-	-	-	-	-	-	-	-	-	-	-
465	Transferencias a fideicomisos públicos de entidades paraestatales empresariales y no financieras	-	-	-	-	-	-	-	-	-	-	-
466	Transferencias a fideicomisos de instituciones públicas financieras	-	-	-	-	-	-	-	-	-	-	-
4700	TRANSFERENCIAS A LA SEGURIDAD SOCIAL	-	-	-	-	-	-	-	-	-	-	-
471	Transferencias por obligación de ley	-	-	-	-	-	-	-	-	-	-	-
4800	DONATIVOS	-	-	-	-	-	-	-	-	-	-	-
481	Donativos a instituciones sin fines de lucro	-	-	-	-	-	-	-	-	-	-	-
482	Donativos a entidades federativas	-	-	-	-	-	-	-	-	-	-	-

Presupuesto de Egresos por Clasificación por Objeto del Gasto y Fuentes de Financiamiento - 2017

Municipio: Poncitlán, Jalisco

Municipio: Poncitlán, Jalisco

COG/FF	DESCRIPCIÓN	RECURSOS FISCALES	INGRESOS PROPIOS	RECURSOS FEDERALES				RECURSOS ESTATALES		FINANCIAMIENTOS INTERNOS	OTROS RECURSOS	TOTAL ANUAL
				APORTACIONES FONDO INFRAESTRUCTURA	APORTACIONES FONDO FORTALECIMIENTO	PARTICIPACIONES FEDERALES	CONVENIOS	PARTICIPACIONES ESTATALES	CONVENIOS			
483	Donativos a fideicomisos privados	-	-	-	-	-	-	-	-	-	-	-
484	Donativos a fideicomisos estatales	-	-	-	-	-	-	-	-	-	-	-
485	Donativos internacionales	-	-	-	-	-	-	-	-	-	-	-
4900	TRANSFERENCIAS AL EXTERIOR	-	-	-	-	-	-	-	-	-	-	-
491	Transferencias para gobiernos extranjeros	-	-	-	-	-	-	-	-	-	-	-
492	Transferencias para organismos internacionales	-	-	-	-	-	-	-	-	-	-	-
493	Transferencias para el sector privado externo	-	-	-	-	-	-	-	-	-	-	-
5000	BIENES MUEBLES, INMUEBLES E INTANGIBLES	-	-	-	-	-	-	-	-	-	-	-
5100	MOBILIARIO Y EQUIPO DE ADMINISTRACIÓN	-	-	-	-	-	-	-	-	-	-	-
511	Muebles de oficina y estantería	-	-	-	-	-	-	-	-	-	-	-
512	Muebles, excepto de oficina y estantería	-	-	-	-	-	-	-	-	-	-	-
513	Bienes artísticos, culturales y científicos	-	-	-	-	-	-	-	-	-	-	-
514	Objetos de valor	-	-	-	-	-	-	-	-	-	-	-
515	Equipo de cómputo de tecnologías de la información	-	-	-	-	-	-	-	-	-	-	-
519	Otros mobiliarios y equipos de administración	-	-	-	-	-	-	-	-	-	-	-
5200	MOBILIARIO Y EQUIPO EDUCACIONAL Y RECREATIVO	-	-	-	-	-	-	-	-	-	-	-
521	Equipos y aparatos audiovisuales	-	-	-	-	-	-	-	-	-	-	-
522	Aparatos deportivos	-	-	-	-	-	-	-	-	-	-	-
523	Cámaras fotográficas y de video	-	-	-	-	-	-	-	-	-	-	-
529	Otro mobiliario y equipo educacional y recreativo	-	-	-	-	-	-	-	-	-	-	-
5300	EQUIPO E INSTRUMENTAL MÉDICO Y DE LABORATORIO	-	-	-	-	-	-	-	-	-	-	-
531	Equipo médico y de laboratorio	-	-	-	-	-	-	-	-	-	-	-
532	Instrumental médico y de laboratorio	-	-	-	-	-	-	-	-	-	-	-
5400	VEHÍCULOS Y EQUIPO DE TRANSPORTE	-	-	-	-	-	-	-	-	-	-	-
541	Vehículos y equipo de transporte	-	-	-	-	-	-	-	-	-	-	-
542	Carrocerías y remolques	-	-	-	-	-	-	-	-	-	-	-
543	Equipo aeroespacial	-	-	-	-	-	-	-	-	-	-	-
544	Equipo ferroviario	-	-	-	-	-	-	-	-	-	-	-
545	Embarcaciones	-	-	-	-	-	-	-	-	-	-	-
549	Otros equipo de transporte	-	-	-	-	-	-	-	-	-	-	-
5500	EQUIPO DE DEFENSA Y SEGURIDAD	-	-	-	-	-	-	-	-	-	-	-

Presupuesto de Egresos por Clasificación por Objeto del Gasto y Fuentes de Financiamiento - 2017

Municipio: Poncitlán, Jalisco

Municipio: Poncitlán, Jalisco

COG/FF	DESCRIPCIÓN	RECURSOS FISCALES	INGRESOS PROPIOS	RECURSOS FEDERALES				RECURSOS ESTATALES		FINANCIAMIENTOS INTERNOS	OTROS RECURSOS	TOTAL ANUAL
				APORTACIONES FONDO INFRAESTRUCTURA	APORTACIONES FONDO FORTALECIMIENTO	PARTICIPACIONES FEDERALES	CONVENIOS	PARTICIPACIONES ESTATALES	CONVENIOS			
551	Equipo de defensa y seguridad	-	-	-	-	-	-	-	-	-	-	-
5600	MAQUINARIA, OTROS EQUIPOS Y HERRAMIENTAS	-	-	-	-	-	-	-	-	-	-	-
561	Maquinaria y equipo agropecuario	-	-	-	-	-	-	-	-	-	-	-
562	Maquinaria y equipo industrial	-	-	-	-	-	-	-	-	-	-	-
563	Maquinaria y equipo de construcción	-	-	-	-	-	-	-	-	-	-	-
564	Sistemas de aire acondicionado, calefacción y de refrigeración industrial y comercial	-	-	-	-	-	-	-	-	-	-	-
565	Equipo de comunicación y telecomunicación	-	-	-	-	-	-	-	-	-	-	-
566	Equipo de generación eléctrica, aparatos y accesorios eléctricos	-	-	-	-	-	-	-	-	-	-	-
567	Herramientas y máquinas-herramienta	-	-	-	-	-	-	-	-	-	-	-
569	Otros equipos	-	-	-	-	-	-	-	-	-	-	-
5700	ACTIVOS BIOLÓGICOS	-	-	-	-	-	-	-	-	-	-	-
571	Bovinos	-	-	-	-	-	-	-	-	-	-	-
572	Porcinos	-	-	-	-	-	-	-	-	-	-	-
573	Aves	-	-	-	-	-	-	-	-	-	-	-
574	Ovinos y caprinos	-	-	-	-	-	-	-	-	-	-	-
575	Peces y acuicultura	-	-	-	-	-	-	-	-	-	-	-
576	Equinos	-	-	-	-	-	-	-	-	-	-	-
577	Especies menores y de zoológico	-	-	-	-	-	-	-	-	-	-	-
578	Árboles y plantas	-	-	-	-	-	-	-	-	-	-	-
579	Otros activos biológicos	-	-	-	-	-	-	-	-	-	-	-
5800	BIENES INMUEBLES	-	-	-	-	-	-	-	-	-	-	-
581	Terrenos	-	-	-	-	-	-	-	-	-	-	-
582	Viviendas	-	-	-	-	-	-	-	-	-	-	-
583	Edificios no residenciales	-	-	-	-	-	-	-	-	-	-	-
589	Otros bienes inmuebles	-	-	-	-	-	-	-	-	-	-	-
5900	ACTIVOS INTANGIBLES	-	-	-	-	-	-	-	-	-	-	-
591	Software	-	-	-	-	-	-	-	-	-	-	-
592	Patentes	-	-	-	-	-	-	-	-	-	-	-
593	Marcas	-	-	-	-	-	-	-	-	-	-	-
594	Derechos	-	-	-	-	-	-	-	-	-	-	-
595	Concesiones	-	-	-	-	-	-	-	-	-	-	-

Presupuesto de Egresos por Clasificación por Objeto del Gasto y Fuentes de Financiamiento - 2017

Municipio: Poncitlán, Jalisco

Municipio: Poncitlán, Jalisco

COG/FF	DESCRIPCIÓN	RECURSOS FISCALES	INGRESOS PROPIOS	RECURSOS FEDERALES				RECURSOS ESTATALES		FINANCIAMIENTOS INTERNOS	OTROS RECURSOS	TOTAL ANUAL
				APORTACIONES FONDO INFRAESTRUCTURA	APORTACIONES FONDO FORTALECIMIENTO	PARTICIPACIONES FEDERALES	CONVENIOS	PARTICIPACIONES ESTATALES	CONVENIOS			
596	Franquicias	-	-	-	-	-	-	-	-	-	-	-
597	Licencias informáticas e intelectuales	-	-	-	-	-	-	-	-	-	-	-
598	Licencias industriales, comerciales y otras	-	-	-	-	-	-	-	-	-	-	-
599	Otros activos intangibles	-	-	-	-	-	-	-	-	-	-	-
6000	INVERSIÓN PÚBLICA	-	-	12,829,490	-	-	-	-	-	-	-	12,829,490
6100	OBRA PÚBLICA EN BIENES DE DOMINIO PÚBLICO	-	-	12,829,490	-	-	-	-	-	-	-	12,829,490
611	Edificación habitacional	-	-	-	-	-	-	-	-	-	-	-
612	Edificación no habitacional	-	-	229,490	-	-	-	-	-	-	-	229,490
613	Construcción de obras para el abastecimiento de agua, petróleo, gas, electricidad y telecomunicaciones	-	-	2,100,000	-	-	-	-	-	-	-	2,100,000
614	División de terrenos y construcción de obras de urbanización	-	-	8,400,000	-	-	-	-	-	-	-	8,400,000
615	Construcción de vías de comunicación	-	-	2,100,000	-	-	-	-	-	-	-	2,100,000
616	Otras construcciones de ingeniería civil u obra pesada	-	-	-	-	-	-	-	-	-	-	-
617	Instalaciones y equipamiento en construcciones	-	-	-	-	-	-	-	-	-	-	-
619	Trabajo de acabados en edificaciones y otros trabajos especializados	-	-	-	-	-	-	-	-	-	-	-
6200	OBRA PÚBLICA EN BIENES PROPIOS	-	-	-	-	-	-	-	-	-	-	-
621	Edificación habitacional	-	-	-	-	-	-	-	-	-	-	-
622	Edificación no habitacional	-	-	-	-	-	-	-	-	-	-	-
623	Construcción de obras para el abastecimiento de agua, petróleo, gas, electricidad y telecomunicaciones	-	-	-	-	-	-	-	-	-	-	-
624	División de terrenos y construcción de obras de urbanización	-	-	-	-	-	-	-	-	-	-	-
625	Construcción de vías de comunicación	-	-	-	-	-	-	-	-	-	-	-
626	Otras construcciones de ingeniería civil u obra pesada	-	-	-	-	-	-	-	-	-	-	-
627	Instalaciones y equipamiento en construcciones	-	-	-	-	-	-	-	-	-	-	-
629	Trabajos de acabados en edificaciones y otros trabajos especializados	-	-	-	-	-	-	-	-	-	-	-
6300	PROYECTOS PRODUCTIVOS Y ACCIONES DE FOMENTO	-	-	-	-	-	-	-	-	-	-	-
631	Estudios, formulación y evaluación de proyectos productivos no incluidos en conceptos anteriores de este capítulo	-	-	-	-	-	-	-	-	-	-	-
632	Ejecución de proyectos productivos no incluidos en conceptos anteriores de este capítulo	-	-	-	-	-	-	-	-	-	-	-
7000	INVERSIONES FINANCIERAS Y OTRAS PROVISIONES	-	-	-	-	-	-	-	-	-	-	-
7100	INVERSIONES PARA EL FOMENTO DE ACTIVIDADES PRODUCTIVAS	-	-	-	-	-	-	-	-	-	-	-
711	Créditos otorgados por entidades federativas y municipios al sector social y privado para el fomento de actividades productivas	-	-	-	-	-	-	-	-	-	-	-

Presupuesto de Egresos por Clasificación por Objeto del Gasto y Fuentes de Financiamiento - 2017

Municipio: Poncitlán, Jalisco

Municipio: Poncitlán, Jalisco

COG/FF	DESCRIPCIÓN	RECURSOS FISCALES	INGRESOS PROPIOS	RECURSOS FEDERALES				RECURSOS ESTATALES		FINANCIAMIENTOS INTERNOS	OTROS RECURSOS	TOTAL ANUAL
				APORTACIONES FONDO INFRAESTRUCTURA	APORTACIONES FONDO FORTALECIMIENTO	PARTICIPACIONES FEDERALES	CONVENIOS	PARTICIPACIONES ESTATALES	CONVENIOS			
712	Créditos otorgados por las entidades federativas a municipios para el fomento de actividades productivas	-	-	-	-	-	-	-	-	-	-	-
7200	ACCIONES Y PARTICIPACIONES DE CAPITAL	-	-	-	-	-	-	-	-	-	-	-
721	Acciones y participaciones de capital en entidades paraestatales no empresariales y no financieras con fines de política económica	-	-	-	-	-	-	-	-	-	-	-
722	Acciones y participaciones de capital en entidades paraestatales empresariales y no financieras con fines de política económica	-	-	-	-	-	-	-	-	-	-	-
723	Acciones y participaciones de capital en instituciones paraestatales públicas financieras con fines de política económica	-	-	-	-	-	-	-	-	-	-	-
724	Acciones y participaciones de capital en el sector privado con fines de política económica	-	-	-	-	-	-	-	-	-	-	-
725	Acciones y participaciones de capital en organismos internacionales con fines de política económica	-	-	-	-	-	-	-	-	-	-	-
726	Acciones y participaciones de capital en el sector externo con fines de política económica	-	-	-	-	-	-	-	-	-	-	-
727	Acciones y participaciones de capital en el sector público con fines de gestión de la liquidez	-	-	-	-	-	-	-	-	-	-	-
728	Acciones y participaciones de capital en el sector privado con fines de gestión de liquidez	-	-	-	-	-	-	-	-	-	-	-
729	Acciones y participaciones de capital en el sector externo con fines de gestión de liquidez	-	-	-	-	-	-	-	-	-	-	-
7300	COMPRA DE TÍTULOS Y VALORES	-	-	-	-	-	-	-	-	-	-	-
731	Bonos	-	-	-	-	-	-	-	-	-	-	-
732	Valores representativos de deuda adquiridos con fines de política económica	-	-	-	-	-	-	-	-	-	-	-
733	Valores representativos de deuda adquiridos con fines de gestión de liquidez	-	-	-	-	-	-	-	-	-	-	-
734	Obligaciones negociables adquiridas con fines de política económica	-	-	-	-	-	-	-	-	-	-	-
735	Obligaciones negociables adquiridas con fines de gestión de liquidez	-	-	-	-	-	-	-	-	-	-	-
739	Otros valores	-	-	-	-	-	-	-	-	-	-	-
7400	CONCESIÓN DE PRÉSTAMOS	-	-	-	-	-	-	-	-	-	-	-
741	Concesión de préstamos a entidades paraestatales no empresariales y no financieras con fines de política económica	-	-	-	-	-	-	-	-	-	-	-
742	Concesión de préstamos a entidades paraestatales empresariales y no financieras con fines de política económica	-	-	-	-	-	-	-	-	-	-	-
743	Concesión de préstamos a instituciones paraestatales públicas financieras con fines de política económica	-	-	-	-	-	-	-	-	-	-	-
744	Concesión de préstamos a entidades federativas y municipios con fines de política económica	-	-	-	-	-	-	-	-	-	-	-
745	Concesión de préstamos al sector privado con fines de política económica	-	-	-	-	-	-	-	-	-	-	-
746	Concesión de préstamos al sector externo con fines de política económica	-	-	-	-	-	-	-	-	-	-	-
747	Concesión de préstamos al sector público con fines de gestión de liquidez	-	-	-	-	-	-	-	-	-	-	-
748	Concesión de préstamos al sector privado con fines de gestión de liquidez	-	-	-	-	-	-	-	-	-	-	-

Presupuesto de Egresos por Clasificación por Objeto del Gasto y Fuentes de Financiamiento - 2017

Municipio: Poncitlán, Jalisco

Municipio: Poncitlán, Jalisco

COG/FF	DESCRIPCIÓN	RECURSOS FISCALES	INGRESOS PROPIOS	RECURSOS FEDERALES				RECURSOS ESTATALES		FINANCIAMIENTOS INTERNOS	OTROS RECURSOS	TOTAL ANUAL
				APORTACIONES FONDO INFRAESTRUCTURA	APORTACIONES FONDO FORTALECIMIENTO	PARTICIPACIONES FEDERALES	CONVENIOS	PARTICIPACIONES ESTATALES	CONVENIOS			
749	Concesión de préstamos al sector externo con fines de gestión de liquidez	-	-	-	-	-	-	-	-	-	-	-
7500	INVERSIONES EN FIDEICOMISOS, MANDATOS Y OTROS ANÁLOGOS	-	-	-	-	-	-	-	-	-	-	-
751	Inversiones en fideicomisos del Poder Ejecutivo	-	-	-	-	-	-	-	-	-	-	-
752	Inversiones en fideicomisos del Poder Legislativo	-	-	-	-	-	-	-	-	-	-	-
753	Inversiones en fideicomisos del Poder Judicial	-	-	-	-	-	-	-	-	-	-	-
754	Inversiones en fideicomisos públicos no empresariales y no financieros	-	-	-	-	-	-	-	-	-	-	-
755	Inversiones en fideicomisos públicos empresariales y no financieros	-	-	-	-	-	-	-	-	-	-	-
756	Inversiones en fideicomisos públicos financieros	-	-	-	-	-	-	-	-	-	-	-
757	Inversiones en fideicomisos de entidades federativas	-	-	-	-	-	-	-	-	-	-	-
758	Inversiones en fideicomisos de municipios	-	-	-	-	-	-	-	-	-	-	-
759	Fideicomisos de empresas privadas y particulares	-	-	-	-	-	-	-	-	-	-	-
7600	OTRAS INVERSIONES FINANCIERAS	-	-	-	-	-	-	-	-	-	-	-
761	Depósitos a largo plazo en moneda nacional	-	-	-	-	-	-	-	-	-	-	-
762	Depósitos a largo plazo en moneda extranjera	-	-	-	-	-	-	-	-	-	-	-
7900	PROVISIONES PARA CONTINGENCIAS Y OTRAS EROGACIONES ESPECIALES	-	-	-	-	-	-	-	-	-	-	-
791	Contingencias por fenómenos naturales	-	-	-	-	-	-	-	-	-	-	-
792	Contingencias socioeconómicas	-	-	-	-	-	-	-	-	-	-	-
799	Otras erogaciones especiales	-	-	-	-	-	-	-	-	-	-	-
8000	PARTICIPACIONES Y APORTACIONES	-	-	-	-	-	-	-	-	-	-	-
8100	PARTICIPACIONES	-	-	-	-	-	-	-	-	-	-	-
811	Fondo general de participaciones	-	-	-	-	-	-	-	-	-	-	-
812	Fondo de fomento municipal	-	-	-	-	-	-	-	-	-	-	-
813	Participaciones de las entidades federativas a los municipios	-	-	-	-	-	-	-	-	-	-	-
814	Otros conceptos participables de la Federación a entidades federativas	-	-	-	-	-	-	-	-	-	-	-
815	Otros conceptos participables de la Federación a municipios	-	-	-	-	-	-	-	-	-	-	-
816	Convenios de colaboración administrativa	-	-	-	-	-	-	-	-	-	-	-
8300	APORTACIONES	-	-	-	-	-	-	-	-	-	-	-
831	Aportaciones de la Federación a las entidades federativas	-	-	-	-	-	-	-	-	-	-	-
832	Aportaciones de la Federación a municipios	-	-	-	-	-	-	-	-	-	-	-
833	Aportaciones de las entidades federativas a los municipios	-	-	-	-	-	-	-	-	-	-	-
834	Aportaciones previstas en leyes y decretos al sistema de protección social	-	-	-	-	-	-	-	-	-	-	-

Presupuesto de Egresos por Clasificación por Objeto del Gasto y Fuentes de Financiamiento - 2017

Municipio: Poncitlán, Jalisco

Municipio: Poncitlán, Jalisco

COG/FF	DESCRIPCIÓN	RECURSOS FISCALES	INGRESOS PROPIOS	RECURSOS FEDERALES				RECURSOS ESTATALES		FINANCIAMIENTOS INTERNOS	OTROS RECURSOS	TOTAL ANUAL
				APORTACIONES FONDO INFRAESTRUCTURA	APORTACIONES FONDO FORTALECIMIENTO	PARTICIPACIONES FEDERALES	CONVENIOS	PARTICIPACIONES ESTATALES	CONVENIOS			
835	Aportaciones previstas en leyes y decretos compensatorias a entidades federativas y municipios	-	-	-	-	-	-	-	-	-	-	-
8500	CONVENIOS	-	-	-	-	-	-	-	-	-	-	-
851	Convenios de reasignación	-	-	-	-	-	-	-	-	-	-	-
852	Convenios de descentralización	-	-	-	-	-	-	-	-	-	-	-
853	Otros convenios	-	-	-	-	-	-	-	-	-	-	-
9000	DEUDA PÚBLICA	7,933,203	-	-	-	-	-	-	-	-	-	7,933,203
9100	AMORTIZACIÓN DE LA DEUDA PÚBLICA	5,471,263	-	-	-	-	-	-	-	-	-	5,471,263
911	Amortización de la deuda interna con instituciones de crédito	5,471,263	-	-	-	-	-	-	-	-	-	5,471,263
912	Amortización de la deuda interna por emisión de títulos y valores	-	-	-	-	-	-	-	-	-	-	-
913	Amortización de arrendamientos financieros nacionales	-	-	-	-	-	-	-	-	-	-	-
914	Amortización de la deuda externa con instituciones de crédito	-	-	-	-	-	-	-	-	-	-	-
915	Amortización de deuda externa con organismos financieros internacionales	-	-	-	-	-	-	-	-	-	-	-
916	Amortización de la deuda bilateral	-	-	-	-	-	-	-	-	-	-	-
917	Amortización de la deuda externa por emisión de títulos y valores	-	-	-	-	-	-	-	-	-	-	-
918	Amortización de arrendamientos financieros internacionales	-	-	-	-	-	-	-	-	-	-	-
9200	INTERESES DE LA DEUDA PÚBLICA	2,461,939	-	-	-	-	-	-	-	-	-	2,461,939
921	Intereses de la deuda interna con instituciones de crédito	2,461,939	-	-	-	-	-	-	-	-	-	2,461,939
922	Intereses derivados de la colocación de títulos y valores	-	-	-	-	-	-	-	-	-	-	-
923	Intereses por arrendamientos financieros nacionales	-	-	-	-	-	-	-	-	-	-	-
924	Intereses de la deuda externa con instituciones de crédito	-	-	-	-	-	-	-	-	-	-	-
925	Intereses de la deuda con organismos financieros internacionales	-	-	-	-	-	-	-	-	-	-	-
926	Intereses de la deuda bilateral	-	-	-	-	-	-	-	-	-	-	-
927	Intereses derivados de la colocación de títulos y valores en el exterior	-	-	-	-	-	-	-	-	-	-	-
928	Intereses por arrendamientos financieros internacionales	-	-	-	-	-	-	-	-	-	-	-
9300	COMISIONES DE LA DEUDA PÚBLICA	-	-	-	-	-	-	-	-	-	-	-
931	Comisiones de la deuda pública interna	-	-	-	-	-	-	-	-	-	-	-
932	Comisiones de la deuda pública externa	-	-	-	-	-	-	-	-	-	-	-
9400	GASTOS DE LA DEUDA PÚBLICA	-	-	-	-	-	-	-	-	-	-	-
941	Gastos de la deuda pública interna	-	-	-	-	-	-	-	-	-	-	-
942	Gastos de la deuda pública externa	-	-	-	-	-	-	-	-	-	-	-

Presupuesto de Egresos por Clasificación por Objeto del Gasto y Fuentes de Financiamiento - 2017

Municipio: Poncitlán, Jalisco

Municipio: Poncitlán, Jalisco

COG/FF	DESCRIPCIÓN	RECURSOS FISCALES	INGRESOS PROPIOS	RECURSOS FEDERALES				RECURSOS ESTATALES		FINANCIAMIENTOS INTERNOS	OTROS RECURSOS	TOTAL ANUAL
				APORTACIONES FONDO INFRAESTRUCTURA	APORTACIONES FONDO FORTALECIMIENTO	PARTICIPACIONES FEDERALES	CONVENIOS	PARTICIPACIONES ESTATALES	CONVENIOS			
9500	COSTO POR COBERTURAS	-	-	-	-	-	-	-	-	-	-	-
951	Costos por coberturas	-	-	-	-	-	-	-	-	-	-	-
9600	APOYOS FINANCIEROS	-	-	-	-	-	-	-	-	-	-	-
961	Apoyos a intermediarios financieros	-	-	-	-	-	-	-	-	-	-	-
962	Apoyos a ahorradores y deudores del Sistema Financiero Nacional	-	-	-	-	-	-	-	-	-	-	-
9900	ADEUDOS DE EJERCICIOS FISCALES ANTERIORES (ADEFAS)	-	-	-	-	-	-	-	-	-	-	-
991	ADEFAS	-	-	-	-	-	-	-	-	-	-	-
	TOTAL DE EGRESOS	69,490,432	-	24,489,146	27,820,422	-	-	-	-	-	-	121,800,000

PLANTILLA DE PERSONAL DE CARÁCTER PERMANENTE. 2017

MUNICIPIO: PONCITLAN, JALISCO

Nombre de la Plaza	Adscripción de la Plaza	FF	No. Plazas	111-113 Dietas y Sueldo Base		131 Primas por años de Servicios Efectivos Prestados	132 Prima Vacacional y Dominical	132 Gratificación de Fin de Año (Aguinaldo)	133 Horas Extraordinarias	134 Compensaciones	Otras Prestaciones	Suma Total de Remuneraciones
				Mensual	Anual							
AUXILIAR	ADMINISTRACION DE LOS SERV. PUBLICOS MPALES	401	1	\$ 8,821.10	\$ 105,853.20	\$ -	\$ 1,450.04	\$ 14,500.44	\$ -	\$ -	\$ -	\$ 121,803.68
AUXILIAR TECNICO	ADMINISTRACION DE LOS SERV. PUBLICOS MPALES	401	1	\$ 6,487.11	\$ 77,845.32	\$ -	\$ 1,066.37	\$ 10,663.74	\$ -	\$ -	\$ -	\$ 89,575.44
AUXILIAR DE INTENDENCIA	ADMINISTRACION DE LOS SERV. PUBLICOS MPALES	401	2	\$ 4,931.48	\$ 118,355.52	\$ -	\$ 1,621.31	\$ 16,213.08	\$ -	\$ -	\$ -	\$ 136,189.91
AUXILIAR DE INTENDENCIA "A"	ADMINISTRACION DE LOS SERV. PUBLICOS MPALES	401	1	\$ 5,613.93	\$ 67,367.16	\$ -	\$ 922.84	\$ 9,228.38	\$ -	\$ -	\$ -	\$ 77,518.38
AUXILIAR DE INTENDENCIA "B"	ADMINISTRACION DE LOS SERV. PUBLICOS MPALES	401	1	\$ 6,382.37	\$ 76,588.44	\$ -	\$ 1,049.16	\$ 10,491.57	\$ -	\$ -	\$ -	\$ 88,129.16
AUXILIAR DE BOMBAS	AGENCIA MUNICIPAL LA ESTANCIA DE CUITZEO	401	1	\$ 6,050.52	\$ 72,606.24	\$ -	\$ 994.61	\$ 9,946.06	\$ -	\$ -	\$ -	\$ 83,546.91
AUXILIAR DE INTENDENCIA	AGENCIA MUNICIPAL SAN JACINTO	401	1	\$ 3,534.62	\$ 42,415.44	\$ -	\$ 581.03	\$ 5,810.33	\$ -	\$ -	\$ -	\$ 48,806.81
AUXILIAR DE BOMBAS	AGENCIA MUNICIPAL SAN JACINTO	401	1	\$ 5,799.15	\$ 69,589.80	\$ -	\$ 953.28	\$ 9,532.85	\$ -	\$ -	\$ -	\$ 80,075.93
AGENTE DE SEGURIDAD (POLICIA)	AGENCIA MUNICIPAL TLACHICHILCO DEL CARMEN	502	1	\$ 3,988.85	\$ 47,866.20	\$ -	\$ 655.70	\$ 6,557.01	\$ -	\$ -	\$ -	\$ 55,078.92
ENCARGADO DE BOMBAS	AGUA DRENAJE Y ALCANTARILLADO	401	1	\$ 6,487.11	\$ 77,845.32	\$ -	\$ 1,066.37	\$ 10,663.74	\$ -	\$ -	\$ -	\$ 89,575.44
FONTANERO	AGUA DRENAJE Y ALCANTARILLADO	401	2	\$ 6,487.11	\$ 155,690.64	\$ -	\$ 2,132.75	\$ 21,327.48	\$ -	\$ -	\$ -	\$ 179,150.87
FONTANERO "A"	AGUA DRENAJE Y ALCANTARILLADO	401	1	\$ 6,210.38	\$ 74,524.56	\$ -	\$ 1,020.88	\$ 10,208.84	\$ -	\$ -	\$ -	\$ 85,754.29
AUXILIAR DE SERVICIO "A"	ALUMBRADO PUBLICO	401	1	\$ 8,473.82	\$ 101,685.84	\$ -	\$ 1,392.96	\$ 13,929.57	\$ -	\$ -	\$ -	\$ 117,008.36
AUXILIAR DE SERVICIO "B"	ALUMBRADO PUBLICO	401	1	\$ 4,042.87	\$ 48,514.44	\$ -	\$ 664.58	\$ 6,645.81	\$ -	\$ -	\$ -	\$ 55,824.84
CHOFER	ALUMBRADO PUBLICO	401	1	\$ 6,382.37	\$ 76,588.44	\$ -	\$ 1,049.16	\$ 10,491.57	\$ -	\$ -	\$ -	\$ 88,129.16
CHOFER	ASEO PUBLICO	401	4	\$ 6,382.37	\$ 306,353.76	\$ -	\$ 4,196.63	\$ 41,966.27	\$ -	\$ -	\$ -	\$ 352,516.66
CHOFER "A"	ASEO PUBLICO	401	1	\$ 6,912.68	\$ 82,952.16	\$ -	\$ 1,136.33	\$ 11,363.31	\$ -	\$ -	\$ -	\$ 95,451.80
BARRENDERO	ASEO PUBLICO	401	11	\$ 5,546.68	\$ 732,161.76	\$ -	\$ 10,029.61	\$ 100,296.13	\$ -	\$ -	\$ -	\$ 842,487.50
BARRENDERO "A"	ASEO PUBLICO	401	1	\$ 6,382.37	\$ 76,588.44	\$ -	\$ 1,049.16	\$ 10,491.57	\$ -	\$ -	\$ -	\$ 88,129.16
BARRENDERO "B"	ASEO PUBLICO	401	1	\$ 9,351.41	\$ 112,216.92	\$ -	\$ 1,537.22	\$ 15,372.18	\$ -	\$ -	\$ -	\$ 129,126.32
JEFE	ASEO PUBLICO	401	1	\$ 9,922.50	\$ 119,070.00	\$ -	\$ 1,631.10	\$ 16,310.96	\$ -	\$ -	\$ -	\$ 137,012.05
JEFE ADMINISTRADOR	CEMENTERIOS	401	1	\$ 8,306.24	\$ 99,674.88	\$ -	\$ 1,365.41	\$ 13,654.09	\$ -	\$ -	\$ -	\$ 114,694.38
AUXILIAR DE SERVICIOS	CEMENTERIOS	401	1	\$ 6,773.76	\$ 81,285.12	\$ -	\$ 1,113.49	\$ 11,134.95	\$ -	\$ -	\$ -	\$ 93,533.56
JARDINERO	CEMENTERIOS	401	1	\$ 6,382.37	\$ 76,588.44	\$ -	\$ 1,049.16	\$ 10,491.57	\$ -	\$ -	\$ -	\$ 88,129.16
ALMACENISTA	CONSTRUCCION	401	1	\$ 6,232.43	\$ 74,789.16	\$ -	\$ 1,024.51	\$ 10,245.09	\$ -	\$ -	\$ -	\$ 86,058.76
OPERADOR DE MAQUINARIA "A"	CONSTRUCCION	401	1	\$ 9,206.98	\$ 110,483.76	\$ -	\$ 1,513.48	\$ 15,134.76	\$ -	\$ -	\$ -	\$ 127,132.00

PLANTILLA DE PERSONAL DE CARÁCTER PERMANENTE. 2017

MUNICIPIO: PONCITLAN, JALISCO

Nombre de la Plaza	Adscripción de la Plaza	FF	No. Plazas	111-113 Dietas y Sueldo Base		131 Primas por años de Servicios Efectivos Prestados	132 Prima Vacacional y Dominical	132 Gratificación de Fin de Año (Aguinaldo)	133 Horas Extraordinarias	134 Compensaciones	Otras Prestaciones	Suma Total de Remuneraciones
				Mensual	Anual							
OPERADOR DE MAQUINARIA "B"	CONSTRUCCION	401	1	\$ 11,703.04	\$ 140,436.48	\$ -	\$ 1,923.79	\$ 19,237.87	\$ -	\$ -	\$ -	\$ 161,598.14
CONTRALOR	CONTRALORIA GENERAL	401	1	\$ 13,671.00	\$ 164,052.00	\$ -	\$ 2,247.29	\$ 22,472.88	\$ -	\$ -	\$ -	\$ 188,772.16
AUXILIAR DE ALUMBRADO PUBLICO	DELEGACION CUITZEO	401	1	\$ 8,888.36	\$ 106,660.32	\$ -	\$ 1,461.10	\$ 14,611.00	\$ -	\$ -	\$ -	\$ 122,732.42
AGENTE DE SEGURIDAD (POLICIA)	DELEGACION CUITZEO	502	1	\$ 5,744.03	\$ 68,928.36	\$ -	\$ 944.22	\$ 9,442.24	\$ -	\$ -	\$ -	\$ 79,314.83
BARRENDERO	DELEGACION CUITZEO	401	2	\$ 4,430.95	\$ 106,342.80	\$ -	\$ 1,456.75	\$ 14,567.51	\$ -	\$ -	\$ -	\$ 122,367.06
CHOFER "A"	DELEGACION CUITZEO	401	1	\$ 6,912.68	\$ 82,952.16	\$ -	\$ 1,136.33	\$ 11,363.31	\$ -	\$ -	\$ -	\$ 95,451.80
CHOFER "B"	DELEGACION CUITZEO	401	1	\$ 4,720.91	\$ 56,650.92	\$ -	\$ 776.04	\$ 7,760.40	\$ -	\$ -	\$ -	\$ 65,187.36
ENCARGADO RECAUDACION DE AGUA EN DELEGACION	DELEGACION CUITZEO	401	1	\$ 5,480.53	\$ 65,766.36	\$ -	\$ 900.91	\$ 9,009.09	\$ -	\$ -	\$ -	\$ 75,676.36
FONTANERO	DELEGACION CUITZEO	401	1	\$ 4,892.90	\$ 58,714.80	\$ -	\$ 804.31	\$ 8,043.12	\$ -	\$ -	\$ -	\$ 67,562.24
JARDINERO	DELEGACION CUITZEO	401	1	\$ 5,546.68	\$ 66,560.16	\$ -	\$ 911.78	\$ 9,117.83	\$ -	\$ -	\$ -	\$ 76,589.77
SECRETARIA	DELEGACION CUITZEO	401	1	\$ 5,243.49	\$ 62,921.88	\$ -	\$ 861.94	\$ 8,619.44	\$ -	\$ -	\$ -	\$ 72,403.26
AGENTE DE SEGURIDAD (POLICIA)	DELEGACION MEZCALA	502	1	\$ 5,744.03	\$ 68,928.36	\$ -	\$ 944.22	\$ 9,442.24	\$ -	\$ -	\$ -	\$ 79,314.83
AUXILIAR DE INTENDENCIA	DELEGACION MEZCALA	401	1	\$ 2,437.63	\$ 29,251.56	\$ -	\$ 400.71	\$ 4,007.06	\$ -	\$ -	\$ -	\$ 33,659.33
VELADOR DE PLANTA TRATADORA	DELEGACION MEZCALA	401	3	\$ 5,581.96	\$ 200,950.56	\$ -	\$ 2,752.75	\$ 27,527.47	\$ -	\$ -	\$ -	\$ 231,230.78
AGENTE DE SEGURIDAD (POLICIA)	DELEGACION SAN JUAN TECOMATLAN	401	1	\$ 5,744.03	\$ 68,928.36	\$ -	\$ 944.22	\$ 9,442.24	\$ -	\$ -	\$ -	\$ 79,314.83
AUXILIAR DE BOMBAS	DELEGACION SAN JUAN TECOMATLAN	401	1	\$ 4,038.46	\$ 48,461.52	\$ -	\$ 663.86	\$ 6,638.56	\$ -	\$ -	\$ -	\$ 55,763.94
ENCARGADO DE RECAUDACION DE AGUA EN DELEGACION	DELEGACION SAN JUAN TECOMATLAN	401	1	\$ 4,038.46	\$ 48,461.52	\$ -	\$ 663.86	\$ 6,638.56	\$ -	\$ -	\$ -	\$ 55,763.94
SARGENTO COMANDANTE	DELEGACION SAN JUAN TECOMATLAN	502	1	\$ 5,744.03	\$ 68,928.36	\$ -	\$ 944.22	\$ 9,442.24	\$ -	\$ -	\$ -	\$ 79,314.83
SECRETARIA	DELEGACION SAN JUAN TECOMATLAN	401	1	\$ 5,243.49	\$ 62,921.88	\$ -	\$ 861.94	\$ 8,619.44	\$ -	\$ -	\$ -	\$ 72,403.26
VELADOR DE PLANTA TRATADORA	DELEGACION SAN JUAN TECOMATLAN	401	1	\$ 5,581.96	\$ 66,983.52	\$ -	\$ 917.58	\$ 9,175.82	\$ -	\$ -	\$ -	\$ 77,076.93
AGENTE DE SEGURIDAD (POLICIA)	DELEGACION SAN MIGUEL ZAPOTITLAN	502	3	\$ 5,744.03	\$ 206,785.08	\$ -	\$ 2,832.67	\$ 28,326.72	\$ -	\$ -	\$ -	\$ 237,944.48
AUXILIAR DE BOMBAS	DELEGACION SAN MIGUEL ZAPOTITLAN	401	1	\$ 5,744.03	\$ 68,928.36	\$ -	\$ 944.22	\$ 9,442.24	\$ -	\$ -	\$ -	\$ 79,314.83
AUXILIAR DE TANQUES	DELEGACION SAN MIGUEL ZAPOTITLAN	401	1	\$ 3,397.91	\$ 40,774.92	\$ -	\$ 558.56	\$ 5,585.61	\$ -	\$ -	\$ -	\$ 46,919.09
AUXILIAR DE INTENDENCIA	DELEGACION SAN MIGUEL ZAPOTITLAN	401	2	\$ 4,706.57	\$ 112,957.68	\$ -	\$ 1,547.37	\$ 15,473.65	\$ -	\$ -	\$ -	\$ 129,978.70
ENCARGADO DE CEMENTERIOS	DELEGACION SAN MIGUEL ZAPOTITLAN	401	1	\$ 3,146.54	\$ 37,758.48	\$ -	\$ 517.24	\$ 5,172.39	\$ -	\$ -	\$ -	\$ 43,448.11
SARGENTO COMANDANTE	DELEGACION SAN MIGUEL ZAPOTITLAN	502	1	\$ 6,566.49	\$ 78,797.88	\$ -	\$ 1,079.42	\$ 10,794.23	\$ -	\$ -	\$ -	\$ 90,671.53

PLANTILLA DE PERSONAL DE CARÁCTER PERMANENTE. 2017

MUNICIPIO: PONCITLAN, JALISCO

Nombre de la Plaza	Adscripción de la Plaza	FF	No. Plazas	111-113 Dietas y Sueldo Base		131 Primas por años de Servicios Efectivos Prestados	132 Prima Vacacional y Dominical	132 Gratificación de Fin de Año (Aguinaldo)	133 Horas Extraordinarias	134 Compensaciones	Otras Prestaciones	Suma Total de Remuneraciones
				Mensual	Anual							
SECRETARIA	DELEGACION SAN MIGUEL ZAPOTITLAN	401	1	\$ 5,243.49	\$ 62,921.88	\$ -	\$ 861.94	\$ 8,619.44	\$ -	\$ -	\$ -	\$ 72,403.26
AGENTE DE SEGURIDAD (POLICIA)	DELEGACION SAN PEDRO ITZICAN	502	2	\$ 5,744.03	\$ 137,856.72	\$ -	\$ 1,888.45	\$ 18,884.48	\$ -	\$ -	\$ -	\$ 158,629.65
AUXILIAR DE BOMBAS	DELEGACION SAN PEDRO ITZICAN	401	2	\$ 3,579.82	\$ 85,915.68	\$ -	\$ 1,176.93	\$ 11,769.27	\$ -	\$ -	\$ -	\$ 98,861.88
ENCARGADO DE RECAUDACION DE AGUA EN DELEGACION	DELEGACION SAN PEDRO ITZICAN	401	1	\$ 3,579.82	\$ 42,957.84	\$ -	\$ 588.46	\$ 5,884.64	\$ -	\$ -	\$ -	\$ 49,430.94
SECRETARIO	DELEGACION SAN PEDRO ITZICAN	401	1	\$ 5,243.49	\$ 62,921.88	\$ -	\$ 861.94	\$ 8,619.44	\$ -	\$ -	\$ -	\$ 72,403.26
VELADOR DE PLANTA TRATADORA	DELEGACION SAN PEDRO ITZICAN	401	4	\$ 5,581.96	\$ 267,934.08	\$ -	\$ 3,670.33	\$ 36,703.30	\$ -	\$ -	\$ -	\$ 308,307.71
AGENTE DE SEGURIDAD (POLICIA)	DELEGACION SANTA CRUZ EL GRANDE	502	1	\$ 5,744.03	\$ 68,928.36	\$ -	\$ 944.22	\$ 9,442.24	\$ -	\$ -	\$ -	\$ 79,314.83
AUXILIAR DE BOMBAS	DELEGACION SANTA CRUZ EL GRANDE	401	1	\$ 3,514.77	\$ 42,177.24	\$ -	\$ 577.77	\$ 5,777.70	\$ -	\$ -	\$ -	\$ 48,532.71
AUXILIAR DE INTENDENCIA	DELEGACION SANTA CRUZ EL GRANDE	401	1	\$ 4,860.92	\$ 58,331.04	\$ -	\$ 799.06	\$ 7,990.55	\$ -	\$ -	\$ -	\$ 67,120.65
ENCARGADO DE RECAUDACION DE AGUA EN DELEGACION	DELEGACION SANTA CRUZ EL GRANDE	401	1	\$ 5,243.49	\$ 62,921.88	\$ -	\$ 861.94	\$ 8,619.44	\$ -	\$ -	\$ -	\$ 72,403.26
SECRETARIA	DELEGACION SANTA CRUZ EL GRANDE	401	1	\$ 5,243.49	\$ 62,921.88	\$ -	\$ 861.94	\$ 8,619.44	\$ -	\$ -	\$ -	\$ 72,403.26
JEFE	DEPARTAMENTO DE COMPUTO E INFORMATICA	401	1	\$ 13,671.00	\$ 164,052.00	\$ -	\$ 2,247.29	\$ 22,472.88	\$ -	\$ -	\$ -	\$ 188,772.16
ENCARGADA DE CONTABILIDAD	DEPARTAMENTO DE CONTABILIDAD	401	1	\$ 13,671.00	\$ 164,052.00	\$ -	\$ 2,247.29	\$ 22,472.88	\$ -	\$ -	\$ -	\$ 188,772.16
SECRETARIA	DEPARTAMENTO DE ECOLOGIA	401	1	\$ 74,449.59	\$ 893,395.08	\$ -	\$ 12,238.29	\$ 122,382.89	\$ -	\$ -	\$ -	\$ 1,028,016.26
PAGADOR	DEPARTAMENTO DE EGRESOS	401	1	\$ 10,926.88	\$ 131,122.56	\$ -	\$ 1,796.20	\$ 17,961.99	\$ -	\$ -	\$ -	\$ 150,880.75
CAJERA	DEPARTAMENTO DE INGRESOS	401	1	\$ 10,926.88	\$ 131,122.56	\$ -	\$ 1,796.20	\$ 17,961.99	\$ -	\$ -	\$ -	\$ 150,880.75
JEFE	DEPARTAMENTO DE INSPECCION AGRICOLA Y GANADERA	401	1	\$ 9,922.50	\$ 119,070.00	\$ -	\$ 1,631.10	\$ 16,310.96	\$ -	\$ -	\$ -	\$ 137,012.05
AUXILIAR	DESARROLLO RURAL	401	1	\$ 8,379.00	\$ 100,548.00	\$ -	\$ 1,377.37	\$ 13,773.70	\$ -	\$ -	\$ -	\$ 115,699.07
JEFE	DESARROLLO RURAL	401	1	\$ 13,671.00	\$ 164,052.00	\$ -	\$ 2,247.29	\$ 22,472.88	\$ -	\$ -	\$ -	\$ 188,772.16
SECRETARIA	DESARROLLO RURAL	401	1	\$ 5,470.61	\$ 65,647.32	\$ -	\$ 899.28	\$ 8,992.78	\$ -	\$ -	\$ -	\$ 75,539.38
AUXILIAR ADMINISTRATIVO	DIRECCION DE PLANEACION URBANA MUNICIPAL	401	2	\$ 8,594.40	\$ 206,265.60	\$ -	\$ 2,825.56	\$ 28,255.56	\$ -	\$ -	\$ -	\$ 237,346.72
JEFE	DIRECCION DE PLANEACION URBANA MUNICIPAL	401	1	\$ 13,671.00	\$ 164,052.00	\$ -	\$ 2,247.29	\$ 22,472.88	\$ -	\$ -	\$ -	\$ 188,772.16
SECRETARIA	DIRECCION DE PLANEACION URBANA MUNICIPAL	401	1	\$ 7,349.27	\$ 88,191.24	\$ -	\$ 1,208.10	\$ 12,080.99	\$ -	\$ -	\$ -	\$ 101,480.33
SECRETARIA	DIRECCION DE REGISTRO CIVIL	401	1	\$ 9,014.04	\$ 108,168.48	\$ -	\$ 1,481.76	\$ 14,817.60	\$ -	\$ -	\$ -	\$ 124,467.84
AUXILIAR	DIRECCION DE TURISMO	401	1	\$ 6,255.59	\$ 75,067.08	\$ -	\$ 1,028.32	\$ 10,283.16	\$ -	\$ -	\$ -	\$ 86,378.56
JEFE	DIRECCION DE TURISMO	401	1	\$ 9,922.50	\$ 119,070.00	\$ -	\$ 1,631.10	\$ 16,310.96	\$ -	\$ -	\$ -	\$ 137,012.05

PLANTILLA DE PERSONAL DE CARÁCTER PERMANENTE. 2017

MUNICIPIO: PONCITLAN, JALISCO

Nombre de la Plaza	Adscripción de la Plaza	FF	No. Plazas	111-113 Dietas y Sueldo Base		131 Primas por años de Servicios Efectivos Prestados	132 Prima Vacacional y Dominical	132 Gratificación de Fin de Año (Aguinaldo)	133 Horas Extraordinarias	134 Compensaciones	Otras Prestaciones	Suma Total de Remuneraciones
				Mensual	Anual							
DIRECTOR	DIRECCION GENERAL DE BOMBEROS	502	1	\$ 13,671.00	\$ 164,052.00	\$ -	\$ 2,247.29	\$ 22,472.88	\$ -	\$ -	\$ -	\$ 188,772.16
BOMBERO	DIRECCION GENERAL DE BOMBEROS	502	4	\$ 6,710.91	\$ 322,123.68	\$ -	\$ 4,412.65	\$ 44,126.53	\$ -	\$ 81,446.40	\$ -	\$ 452,109.26
CHOFFER	DIRECCION GENERAL DE OBRAS PUBLICAS	401	1	\$ 7,480.46	\$ 89,765.52	\$ -	\$ 1,229.66	\$ 12,296.65	\$ -	\$ -	\$ -	\$ 103,291.83
SECRETARIA	DIRECCION GENERAL DE OBRAS PUBLICAS	401	1	\$ 7,349.27	\$ 88,191.29	\$ -	\$ 1,208.10	\$ 12,081.00	\$ -	\$ -	\$ -	\$ 101,480.39
CELADOR	DIRECCION GENERAL DE SEGURIDAD PUBLICA	502	3	\$ 6,336.07	\$ 228,098.52	\$ -	\$ 3,124.64	\$ 31,246.37	\$ -	\$ 19,227.60	\$ -	\$ 281,697.13
CHOFER	DIRECCION GENERAL DE SEGURIDAD PUBLICA	502	6	\$ 7,338.24	\$ 528,353.28	\$ -	\$ 7,237.72	\$ 72,377.16	\$ -	\$ 133,623.36	\$ -	\$ 741,591.52
DIRECTOR	DIRECCION GENERAL DE SEGURIDAD PUBLICA	502	1	\$ 23,152.50	\$ 277,830.00	\$ -	\$ 3,805.89	\$ 38,058.90	\$ -	\$ -	\$ -	\$ 319,694.79
POLICIA PRIMERO	DIRECCION GENERAL DE SEGURIDAD PUBLICA	502	17	\$ 6,710.92	\$ 1,369,027.68	\$ -	\$ 18,753.80	\$ 187,538.04	\$ -	\$ 325,785.60	\$ -	\$ 1,901,105.12
POLICIA PRIMERO "A"	DIRECCION GENERAL DE SEGURIDAD PUBLICA	502	6	\$ 7,338.24	\$ 528,353.28	\$ -	\$ 7,237.72	\$ 72,377.16	\$ -	\$ 133,623.36	\$ -	\$ 741,591.52
SARGENTO PRIMERO	DIRECCION GENERAL DE SEGURIDAD PUBLICA	502	1	\$ 8,155.19	\$ 97,862.28	\$ -	\$ 1,340.58	\$ 13,405.79	\$ -	\$ 24,746.40	\$ -	\$ 137,355.05
SERGENTO SEGUNDO	DIRECCION GENERAL DE SEGURIDAD PUBLICA	502	1	\$ 7,938.00	\$ 95,256.00	\$ -	\$ 1,304.88	\$ 13,048.77	\$ -	\$ 24,084.96	\$ -	\$ 133,694.60
SUB-TENIENTE	DIRECCION GENERAL DE SEGURIDAD PUBLICA	502	2	\$ 8,417.59	\$ 202,022.16	\$ -	\$ 2,767.43	\$ 27,674.27	\$ -	\$ 51,080.40	\$ -	\$ 283,544.26
TENIENTE	DIRECCION GENERAL DE SEGURIDAD PUBLICA	502	3	\$ 8,854.18	\$ 318,750.48	\$ -	\$ 4,366.44	\$ 43,664.45	\$ -	\$ 80,608.68	\$ -	\$ 447,390.05
JEFE	EDUCACION PUBLICA MUNICIPAL	401	1	\$ 13,671.00	\$ 164,052.00	\$ -	\$ 2,247.29	\$ 22,472.88	\$ -	\$ -	\$ -	\$ 188,772.16
SECRETARIA	EDUCACION PUBLICA MUNICIPAL	401	1	\$ 7,349.27	\$ 88,191.24	\$ -	\$ 1,208.10	\$ 12,080.99	\$ -	\$ -	\$ -	\$ 101,480.33
AUXILIAR OPERATIVO "A"	FOMENTO DEPORTIVO	401	1	\$ 6,674.54	\$ 80,094.48	\$ -	\$ 1,097.18	\$ 10,971.85	\$ -	\$ -	\$ -	\$ 92,163.51
AUXILIAR OPERATIVO "B"	FOMENTO DEPORTIVO	401	1	\$ 5,546.68	\$ 66,560.16	\$ -	\$ 911.78	\$ 9,117.83	\$ -	\$ -	\$ -	\$ 76,589.77
AYUDANTE DE INSTRUCTOR "A"	FOMENTO DEPORTIVO	401	1	\$ 6,382.37	\$ 76,588.44	\$ -	\$ 1,049.16	\$ 10,491.57	\$ -	\$ -	\$ -	\$ 88,129.16
AYUDANTE DE INSTRUCTOR "B"	FOMENTO DEPORTIVO	401	1	\$ 8,773.70	\$ 105,284.40	\$ -	\$ 1,442.25	\$ 14,422.52	\$ -	\$ -	\$ -	\$ 121,149.17
INSTRUCTOR DE NATACION	FOMENTO DEPORTIVO	401	1	\$ 10,827.65	\$ 129,931.80	\$ -	\$ 1,779.89	\$ 17,798.88	\$ -	\$ -	\$ -	\$ 149,510.56
JARDINERO "A"	FOMENTO DEPORTIVO	401	1	\$ 6,382.37	\$ 76,588.44	\$ -	\$ 1,049.16	\$ 10,491.57	\$ -	\$ -	\$ -	\$ 88,129.16
JARDINERO "B"	FOMENTO DEPORTIVO	401	1	\$ 7,240.12	\$ 86,881.44	\$ -	\$ 1,190.16	\$ 11,901.57	\$ -	\$ -	\$ -	\$ 99,973.16
ENCARGADO DE LA HACIENDA MUNICIPAL	HACIENDA MUNICIPAL	401	1	\$ 24,255.00	\$ 291,060.00	\$ -	\$ 3,987.12	\$ 39,871.23	\$ -	\$ -	\$ -	\$ 334,918.36
ENCARGADO AREA DE VALUACION (CAJERA) "A"	IMPUESTO PREDIAL Y CATASTRO	401	1	\$ 9,492.53	\$ 113,910.36	\$ -	\$ 1,560.42	\$ 15,604.16	\$ -	\$ -	\$ -	\$ 131,074.93
ENCARGADO AREA DE VALUACION (CAJERA) "B"	IMPUESTO PREDIAL Y CATASTRO	401	1	\$ 9,922.50	\$ 119,070.00	\$ -	\$ 1,631.10	\$ 16,310.96	\$ -	\$ -	\$ -	\$ 137,012.05
JEFE	IMPUESTO PREDIAL Y CATASTRO	401	1	\$ 13,671.00	\$ 164,052.00	\$ -	\$ 2,247.29	\$ 22,472.88	\$ -	\$ -	\$ -	\$ 188,772.16

PLANTILLA DE PERSONAL DE CARÁCTER PERMANENTE. 2017

MUNICIPIO: PONCITLAN, JALISCO

Nombre de la Plaza	Adscripción de la Plaza	FF	No. Plazas	111-113 Dietas y Sueldo Base		131 Primas por años de Servicios Efectivos Prestados	132 Prima Vacacional y Dominical	132 Gratificación de Fin de Año (Aguinaldo)	133 Horas Extraordinarias	134 Compensaciones	Otras Prestaciones	Suma Total de Remuneraciones
				Mensual	Anual							
NOTIFICADOR	IMPUESTO PREDIAL Y CATASTRO	401	1	\$ 8,040.53	\$ 96,486.36	\$ -	\$ 1,321.73	\$ 13,217.31	\$ -	\$ -	\$ -	\$ 111,025.40
ASESOR JURIDICO	JURIDICO	401	1	\$ 7,349.27	\$ 88,191.24	\$ -	\$ 1,208.10	\$ 12,080.99	\$ -	\$ -	\$ -	\$ 101,480.33
COORDINADOR	JURIDICO	401	1	\$ 12,456.05	\$ 149,472.60	\$ -	\$ 2,047.57	\$ 20,475.70	\$ -	\$ -	\$ -	\$ 171,995.87
DIRECTOR	JURIDICO	401	1	\$ 13,671.00	\$ 164,052.00	\$ -	\$ 2,247.29	\$ 22,472.88	\$ -	\$ -	\$ -	\$ 188,772.16
INSPECTOR	MERCADOS	401	1	\$ 5,736.31	\$ 68,835.72	\$ -	\$ 942.96	\$ 9,429.55	\$ -	\$ -	\$ -	\$ 79,208.23
VIGILANTE	MERCADOS	401	1	\$ 5,666.85	\$ 68,002.20	\$ -	\$ 931.54	\$ 9,315.37	\$ -	\$ -	\$ -	\$ 78,249.11
AUXILIAR DE INTENDENCIA "A"	OFICIALIA MAYOR ADMINISTRATIVA	401	1	\$ 8,473.82	\$ 101,685.84	\$ -	\$ 1,392.96	\$ 13,929.57	\$ -	\$ -	\$ -	\$ 117,008.36
AUXILIAR DE INTENDENCIA "B"	OFICIALIA MAYOR ADMINISTRATIVA	401	1	\$ 5,613.93	\$ 67,367.16	\$ -	\$ 922.84	\$ 9,228.38	\$ -	\$ -	\$ -	\$ 77,518.38
OFICIAL MAYOR ADMINISTRATIVO	OFICIALIA MAYOR ADMINISTRATIVA	401	1	\$ 19,845.00	\$ 238,140.00	\$ -	\$ 3,262.19	\$ 32,621.92	\$ -	\$ -	\$ -	\$ 274,024.11
OFICIAL DE PARTES	OFICIALIA MAYOR ADMINISTRATIVA	401	1	\$ 10,804.50	\$ 129,654.00	\$ -	\$ 1,776.08	\$ 17,760.82	\$ -	\$ -	\$ -	\$ 149,190.90
SECRETARIA DE PERSONAL	OFICIALIA MAYOR ADMINISTRATIVA	401	1	\$ 9,729.56	\$ 116,754.72	\$ -	\$ 1,599.38	\$ 15,993.80	\$ -	\$ -	\$ -	\$ 134,347.90
AUXILIAR "A"	OFICIALIA MAYOR DE CULTURA	401	1	\$ 8,382.31	\$ 100,587.72	\$ -	\$ 1,377.91	\$ 13,779.14	\$ -	\$ -	\$ -	\$ 115,744.77
AUXILIAR "B"	OFICIALIA MAYOR DE CULTURA	401	1	\$ 7,349.27	\$ 88,191.24	\$ -	\$ 1,208.10	\$ 12,080.99	\$ -	\$ -	\$ -	\$ 101,480.33
AUXILIAR DE INTENDENCIA	OFICIALIA MAYOR DE CULTURA	401	3	\$ 5,613.93	\$ 202,101.48	\$ -	\$ 2,768.51	\$ 27,685.13	\$ -	\$ -	\$ -	\$ 232,555.13
OFICIAL MAYOR DE PADRON Y LICENCIAS	OFICIALIA MAYOR DE PADRON Y LICENCIAS	401	1	\$ 13,671.00	\$ 164,052.00	\$ -	\$ 2,247.29	\$ 22,472.88	\$ -	\$ -	\$ -	\$ 188,772.16
CHOFER	PARQUES Y JARDINES	401	1	\$ 7,025.13	\$ 84,301.56	\$ -	\$ 1,154.82	\$ 11,548.16	\$ -	\$ -	\$ -	\$ 97,004.53
JARDINERO "A"	PARQUES Y JARDINES	401	8	\$ 6,382.37	\$ 612,707.52	\$ -	\$ 8,393.25	\$ 83,932.54	\$ -	\$ -	\$ -	\$ 705,033.31
JARDINERO "B"	PARQUES Y JARDINES	401	2	\$ 7,297.45	\$ 175,138.80	\$ -	\$ 2,399.16	\$ 23,991.62	\$ -	\$ -	\$ -	\$ 201,529.58
JARDINERO "C"	PARQUES Y JARDINES	401	1	\$ 7,326.11	\$ 87,913.32	\$ -	\$ 1,204.29	\$ 12,042.92	\$ -	\$ -	\$ -	\$ 101,160.53
JARDINERO "D"	PARQUES Y JARDINES	401	1	\$ 7,480.46	\$ 89,765.52	\$ -	\$ 1,229.66	\$ 12,296.65	\$ -	\$ -	\$ -	\$ 103,291.83
JARDINERO "E"	PARQUES Y JARDINES	401	1	\$ 7,630.40	\$ 91,564.80	\$ -	\$ 1,254.31	\$ 12,543.12	\$ -	\$ -	\$ -	\$ 105,362.24
JARDINERO "F"	PARQUES Y JARDINES	401	2	\$ 11,048.15	\$ 265,155.60	\$ -	\$ 3,632.27	\$ 36,322.68	\$ -	\$ -	\$ -	\$ 305,110.55
AUXILIAR	PARTICIPACION CIUDADANA	401	1	\$ 9,966.60	\$ 119,599.20	\$ -	\$ 1,638.35	\$ 16,383.45	\$ -	\$ -	\$ -	\$ 137,621.00
JEFE	PARTICIPACION CIUDADANA	401	1	\$ 13,671.00	\$ 164,052.00	\$ -	\$ 2,247.29	\$ 22,472.88	\$ -	\$ -	\$ -	\$ 188,772.16
PRESIDENTE MUNICIPAL	PRESIDENCIA	401	1	\$ 49,603.68	\$ 595,244.16	\$ -	\$ 8,154.03	\$ 81,540.30	\$ -	\$ -	\$ -	\$ 684,938.49
SECRETARIO PARTICULAR	PRESIDENCIA	401	1	\$ 9,922.50	\$ 119,070.00	\$ -	\$ 1,631.10	\$ 16,310.96	\$ -	\$ -	\$ -	\$ 137,012.05

PLANTILLA DE PERSONAL DE CARÁCTER PERMANENTE. 2017

MUNICIPIO: PONCITLAN, JALISCO

Nombre de la Plaza	Adscripción de la Plaza	FF	No. Plazas	111-113 Dietas y Sueldo Base		131 Primas por años de Servicios Efectivos Prestados	132 Prima Vacacional y Dominical	132 Gratificación de Fin de Año (Aguinaldo)	133 Horas Extraordinarias	134 Compensaciones	Otras Prestaciones	Suma Total de Remuneraciones
				Mensual	Anual							
JEFE	PROMOCION ECONOMICA	401	1	\$ 13,671.00	\$ 164,052.00	\$ -	\$ 2,247.29	\$ 22,472.88	\$ -	\$ -	\$ -	\$ 188,772.16
SECRETARIA	PROMOCION ECONOMICA	401	1	\$ 6,979.96	\$ 83,759.52	\$ -	\$ 1,147.39	\$ 11,473.91	\$ -	\$ -	\$ -	\$ 96,380.82
AUXILIAR DE INTENDENCIA	RASTRO	401	1	\$ 5,563.22	\$ 66,758.64	\$ -	\$ 914.50	\$ 9,145.02	\$ -	\$ -	\$ -	\$ 76,818.16
JEFE ADMINISTRADOR	RASTRO	401	1	\$ 10,606.05	\$ 127,272.60	\$ -	\$ 1,743.46	\$ 17,434.60	\$ -	\$ -	\$ -	\$ 146,450.66
VETERINARIA	RASTRO	401	1	\$ 9,068.06	\$ 108,816.72	\$ -	\$ 1,490.64	\$ 14,906.40	\$ -	\$ -	\$ -	\$ 125,213.76
JEFE	RELACIONES PUBLICAS Y COMUNICACIÓN SOCIAL	401	1	\$ 9,922.50	\$ 119,070.00	\$ -	\$ 1,631.10	\$ 16,310.96	\$ -	\$ -	\$ -	\$ 137,012.05
SECRETARIA	SALA DE REGIDORES	401	1	\$ 8,473.82	\$ 101,685.84	\$ -	\$ 1,392.96	\$ 13,929.57	\$ -	\$ -	\$ -	\$ 117,008.36
REGIDOR	SALA DE REGIDORES	401	9	\$ 22,656.90	\$ 2,446,945.20	\$ -	\$ 33,519.80	\$ 335,197.97	\$ -	\$ -	\$ -	\$ 2,815,662.97
ENCARGADO DE LA SECRETARIA DEL AYUNTAMIENTO	SECRETARIA GENERAL	401	1	\$ 17,640.00	\$ 211,680.00	\$ -	\$ 2,899.73	\$ 28,997.26	\$ -	\$ -	\$ -	\$ 243,576.99
CAMILLERO	SERVICIO MEDICO	401	2	\$ 6,710.92	\$ 161,062.08	\$ -	\$ 2,206.33	\$ 22,063.30	\$ -	\$ 3,393.60	\$ -	\$ 188,725.31
CHOFER	SERVICIO MEDICO	401	3	\$ 6,710.92	\$ 241,593.12	\$ -	\$ 3,309.49	\$ 33,094.95	\$ -	\$ 5,090.40	\$ -	\$ 283,087.96
JEFE	SERVICIO MEDICO	401	1	\$ 13,671.00	\$ 164,052.00	\$ -	\$ 2,247.29	\$ 22,472.88	\$ -	\$ -	\$ -	\$ 188,772.16
MEDICO	SERVICIO MEDICO	401	3	\$ 15,068.97	\$ 542,482.92	\$ -	\$ 7,431.27	\$ 74,312.73	\$ -	\$ -	\$ -	\$ 624,226.92
ENCARGADO DE LA SINDICATURA DEL AYTO.	SINDICATURA	401	1	\$ 28,093.80	\$ 337,125.60	\$ -	\$ 4,618.16	\$ 46,181.59	\$ -	\$ -	\$ -	\$ 387,925.35
JUEZ CALIFICADOR DE POLICIA	SINDICATURA	401	2	\$ 10,053.70	\$ 241,288.80	\$ -	\$ 3,305.33	\$ 33,053.26	\$ -	\$ -	\$ -	\$ 277,647.39
SECRETARIA	SINDICATURA	401	1	\$ 9,492.53	\$ 113,910.36	\$ -	\$ 1,560.42	\$ 15,604.16	\$ -	\$ -	\$ -	\$ 131,074.93
TOTALES			232	\$1,315,043.17	\$24,276,562.73	\$ -	\$ 332,555.65	\$ 3,325,556.54	\$ -	\$ 882,710.76	\$ -	\$ 28,817,385.68

Presupuesto de Egresos por Clasificación Administrativa 2017

Municipio: Poncitlán, Jalisco

CA	UA	Nombre de la unidad responsable	IMPORTE ANUAL
3.0.0.0.0.	0000	SECTOR PUBLICO MUNICIPAL	
3.1.1.0.0.	0000	GOBIERNO GENERAL MUNICIPAL	
3.1.1.1.0.	0000	Gobierno Municipal	
3.1.1.1.1.	0001	Sala de Regidores	\$2,548,631.04
3.1.1.1.1.	0002	Presidencia Municipal	\$714,314.16
3.1.1.1.1.	0003	Secretaria General	\$211,680.00
3.1.1.1.1.	0004	Sindicatura	\$692,324.76
3.1.1.1.1.	0005	Oficialia Mayor Administrativa	\$653,601.72
3.1.1.1.1.	0006	Juridico	\$401,715.84
3.1.1.1.1.	0007	Relaciones Publicas y Comunicación Social	\$119,070.00
3.1.1.1.1.	0008	Direccion de Registro Civil	\$108,168.48
3.1.1.1.1.	0009	Educacion Publica Municipal	\$252,243.24
3.1.1.1.1.	0010	Oficialia Mayor de Cultura	\$390,880.44
3.1.1.1.1.	0011	Participacion Ciudadana	\$283,651.20
3.1.1.1.1.	0012	Oficialia Mayor de Padron y Licencias	\$164,052.00
3.1.1.1.1.	0013	Promocion Economica	\$247,811.52
3.1.1.1.1.	0014	Direccion de turismo	\$194,137.08
3.1.1.1.1.	0015	Contraloria General	\$164,052.00
3.1.1.2.0.	0000	DELEGACIONES Y AGENCIAS MUNICIPALES	
3.1.1.2.1.	0001	Delegacion Cuitzeo	\$675,497.76
3.1.1.2.1.	0002	Delegacion San Miguel Zapotitlan	\$608,924.28
3.1.1.2.1.	0003	Delegacion San Juan Tecomatlan	\$364,685.16
3.1.1.2.1.	0004	Delegacion Mezcala	\$299,130.48
3.1.1.2.1.	0005	Delegacion San Pedro Itzican	\$597,586.20
3.1.1.2.1.	0006	Delegacion Santa Cruz El Grande	\$295,280.40
3.1.1.2.1.	0007	Agencia Municipal San Jacinto	\$112,005.24
3.1.1.2.1.	0008	Agencia Municipal Tlachichilco del Carmen	\$47,866.20
3.1.1.2.1.	0009	Agencia Municipal La Estancia de Cuitzeo	\$72,606.24
3.1.1.3.0.	0000	HACIENDA MUNICIPAL	
3.1.1.3.1.	0001	Hacienda Municipal	\$291,060.00
3.1.1.3.1.	0002	Departamento de Ingresos	\$131,122.56
3.1.1.3.1.	0003	Departamento de Egresos	\$131,122.56
3.1.1.3.1.	0004	Departamento de Contabilidad	\$164,052.00
3.1.1.3.1.	0005	Departamento de Computo e Informatica	\$164,052.00
3.1.1.3.1.	0006	Impuesto Predial y Catastro	\$493,518.72
3.1.1.4.0.	0000	OBRAS PUBLICAS	
3.1.1.4.1.	0001	Direccion General de Obras Publicas	\$177,956.81
3.1.1.4.1.	0002	Departamento de Proyectos	\$0.00
3.1.1.4.1.	0003	Construccion	\$325,709.40
3.1.1.4.1.	0004	Direccion de Planeacion Urbana Municipal	\$458,508.84
3.1.1.5.0.	0000	SERVICIOS PUBLICOS MUNICIPALES	
3.1.1.5.1.	0001	Administracion de los Servicios Publicos Municipales	\$446,009.64

Presupuesto de Egresos por Clasificación Administrativa 2017

Municipio: Poncitlán, Jalisco

CA	UA	Nombre de la unidad responsable	IMPORTE ANUAL
3.1.1.5.1.	0002	Cementerios	\$257,548.44
3.1.1.5.1.	0003	Rastro	\$302,847.96
3.1.1.5.1.	0004	Mercados	\$136,837.92
3.1.1.5.1.	0005	Aseo Publico	\$1,429,343.04
3.1.1.5.1.	0006	Parques y Jardines	\$1,406,547.12
3.1.1.5.1.	0007	Agua Drenaje y Alcantarillado	\$308,060.52
3.1.1.5.1.	0008	Alumbrado Publico	\$226,788.72
3.1.1.5.1.	0009	Servicio Medico	\$1,109,190.12
3.1.1.5.1.	0010	Direccion General de Seguridad Publica	\$3,645,553.68
3.1.1.5.1.	0011	Desarrollo Rural	\$330,247.32
3.1.1.5.1.	0012	Departamento de Inspeccion Agricola y Ganadera	\$119,070.00
3.1.1.5.1.	0013	Direccion General de Bomberos	\$486,175.68
3.1.1.5.1.	0014	Departamento de Ecologia	\$893,395.08
3.1.1.5.1.	0015	Fomento Deportivo	\$621,929.16
		Suma	\$ 24,276,563